



Gobierno
de **SONORA**

Secretaría de Educación y Cultura

Instituto de Becas y Crédito Educativo del Estado de Sonora

Dirección General

MARZO 2026

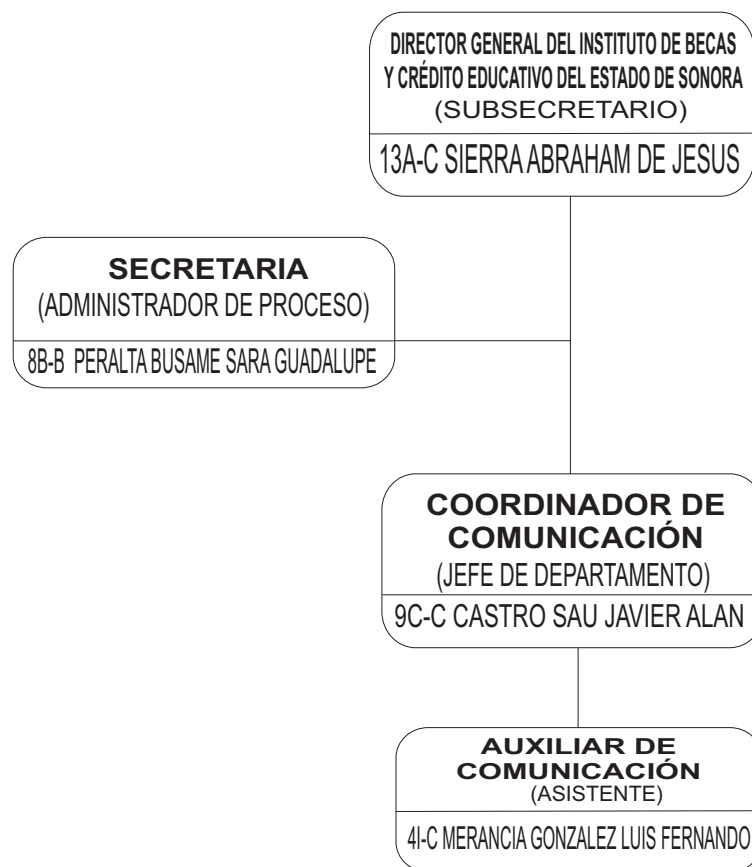

FÍ Í ĞĖ Í ĶÈ È

NIVEL	NO.
13	1
9	1
4	1
TOTAL	3

BASE:

NIVEL	NO.
8	1
TOTAL	1

TOTAL	4
--------------	----------



GOBIERNO
DE SONORA

Secretaría de Educación y Cultura

Instituto de Becas y Crédito Educativo del Estado de Sonora

Dirección de Becas y Crédito

MARZO 2026

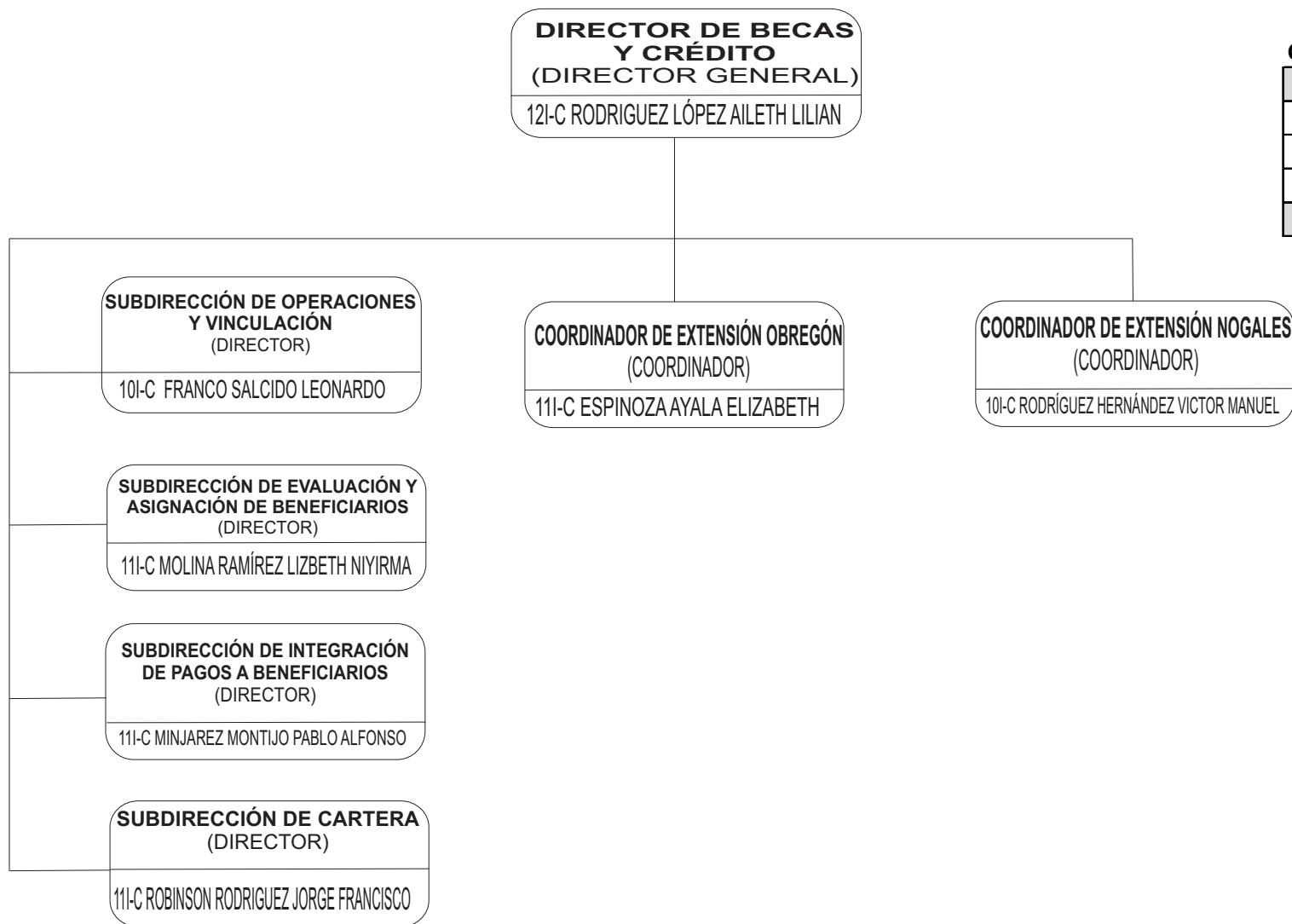

CONFIANZA:

NIVEL	No.
12	1
11	4
10	2
TOTAL	7



GOBIERNO
DE SONORA

Secretaría de Educación y Cultura

Instituto de Becas y Crédito Educativo del Estado de Sonora

Subdirección de Operaciones y Vinculación

MARZO 2026

CONFIANZA:

NIVEL	NO.
10	1
9	1
6	1
TOTAL	3

BASE:

NIVEL	NO.
8	2
6	2
5	1
TOTAL	5

TOTAL	8
--------------	----------

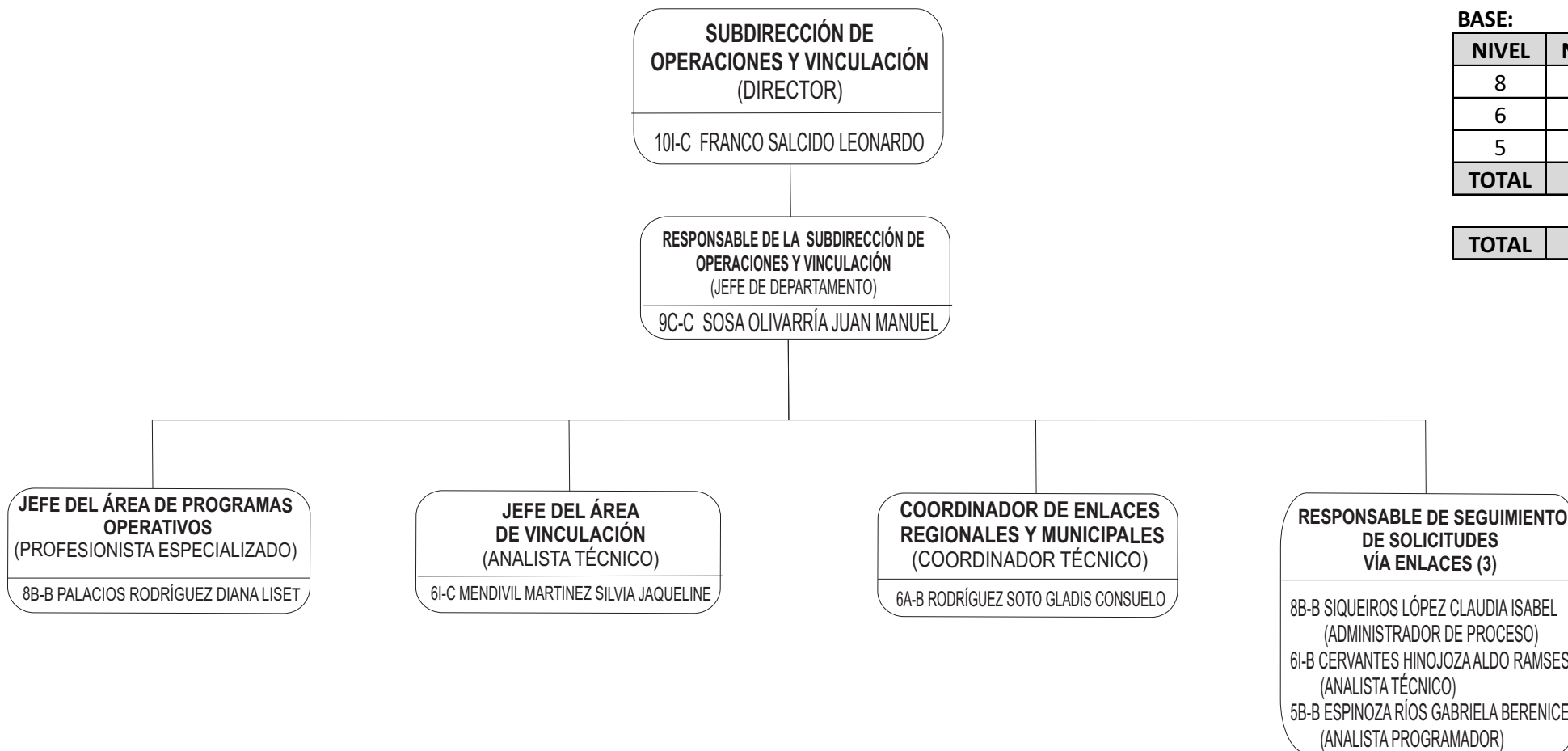



GOBIERNO
DE SONORA

Secretaría de Educación y Cultura

Instituto de Becas y Crédito Educativo del Estado de Sonora

MARZO 2026

Subdirección de Evaluación y Asignación de Beneficiarios

**SUBDIRECCIÓN DE
EVALUACIÓN Y ASIGNACIÓN
DE BENEFICIARIOS
(DIRECTOR)**
111-C MOLINA RAMÍREZ LIZBETH NIYIRMA

**COORDINADOR DE ACCESO Y
VERIFICACIÓN DE SOLICITUDES
(AUXILIAR TÉCNICO)**
51-B SILVA VALENCIA ERIKA ESPERANZA

**COORDINADOR DE EVALUACIÓN Y
ASIGNACIÓN DE BENEFICIARIOS
(PROFESIONISTA ESPECIALIZADO)**
8B-B VALENZUELA NIEBLAS AGUSTINA

**COORDINADOR DE SEGUIMIENTO
A BENEFICIARIOS
(PROFESIONISTA ESPECIALIZADO)**
8B-B MUNGUÍA RASCÓN ERIKA GEORGINA

**VERIFICADOR DE
SOLICITUDES (10)**
8B-B LUGO ENRÍQUEZ MARCELA GUADALUPE
(PROFESIONISTA ESPECIALIZADO)
8B-B MUÑOZ CONTRERAS MARÍA ELENA
(COORDINADOR DE ÁREA)
81-B FREGOZO CARMELO LUZ MARÍA
(COORDINADOR DE ÁREA)
6A-B CAMPOS ORTEGA CARMEN GEOVANNA
(COORDINADOR TÉCNICO)
41-B PIÑA VALDEZ LAURA ABIGAIL
(ANALISTA PROGRAMADOR)
41-C PAZ FIMBRES FRANCISCA GABRIELA
(ASISTENTE)
41-C SAU ICEDO REYNA MARGARITA
(AUXILIAR TÉCNICO)
41-B BUZAME ESCALANTE TANIA ELENA
(VERIFICADOR)
41-C ARECHIGA GARCÍA EMILIANO
(VERIFICADOR)
41-C ROBLES MUNGARAY SARA
(VERIFICADOR)

**EVALUADOR DE
SOLICITUDES Y ATENCIÓN
A USUARIOS (8)**
8B-B ESTRADA MURRIETA DOLORES BEATRIZ
(PROFESIONISTA ESPECIALIZADO)
7B-B PÉREZ ALMADA SUHAIL CECILIA
(COORDINADOR TÉCNICO)
61-C ACEDO LEYVA DANIEL SALVADOR
(ASISTENTE)
61-C SANXHEZ INZUNZA ALFREDO
(AUXILIAR TÉCNICO)
5B-B CAZAREZ SAUCEDA DENNIS OLIVIA
(AUXILIAR TÉCNICO)
5B-B GARCÍA WALLDEZ EDNA ALEJANDRA
(AUXILIAR TÉCNICO)
41-C SALAZAR LÓPEZ LIZETH ALEJANDRA
(ASISTENTE)
41-C VASQUEZ RICO LESLIE VANESSA
(ASISTENTE)

**RESPONSABLE DE
SEGUIMIENTO A BENEFICIARIOS**
8B-B GONZÁLEZ GUTIÉRREZ MYRIAM GUADALUPE
(COORDINADOR TÉCNICO)

**RESPONSABLE DE MÓDULO DE
INFORMACIÓN Y CONMUTADOR (2)**
41-C GUZMAN ACOSTA KAREN PAOLA
(AUXILIAR TÉCNICO)
5B-C FRANCO AGUIRRE MARCELA GUADALUPE
(ANALISTA TÉCNICO)

**ARCHIVISTA
(ANALISTA TÉCNICO)**
2A-C LÓPEZ ROMÁN ÓSCAR MANUEL

FÍ Í ĞĚ Í KĚ È

NIVEL	NO.
11	1
6	2
5	1
4	7
2	1
TOTAL	12

BASE:

NIVEL	NO.
8	7
7	1
6	1
5	3
4	2
TOTAL	14

TOTAL	26
--------------	-----------



GOBIERNO
DE SONORA

Secretaría de Educación y Cultura

Instituto de Becas y Crédito Educativo del Estado de Sonora

Subdirección de Integración de Pagos a Beneficiarios

MARZO 2026

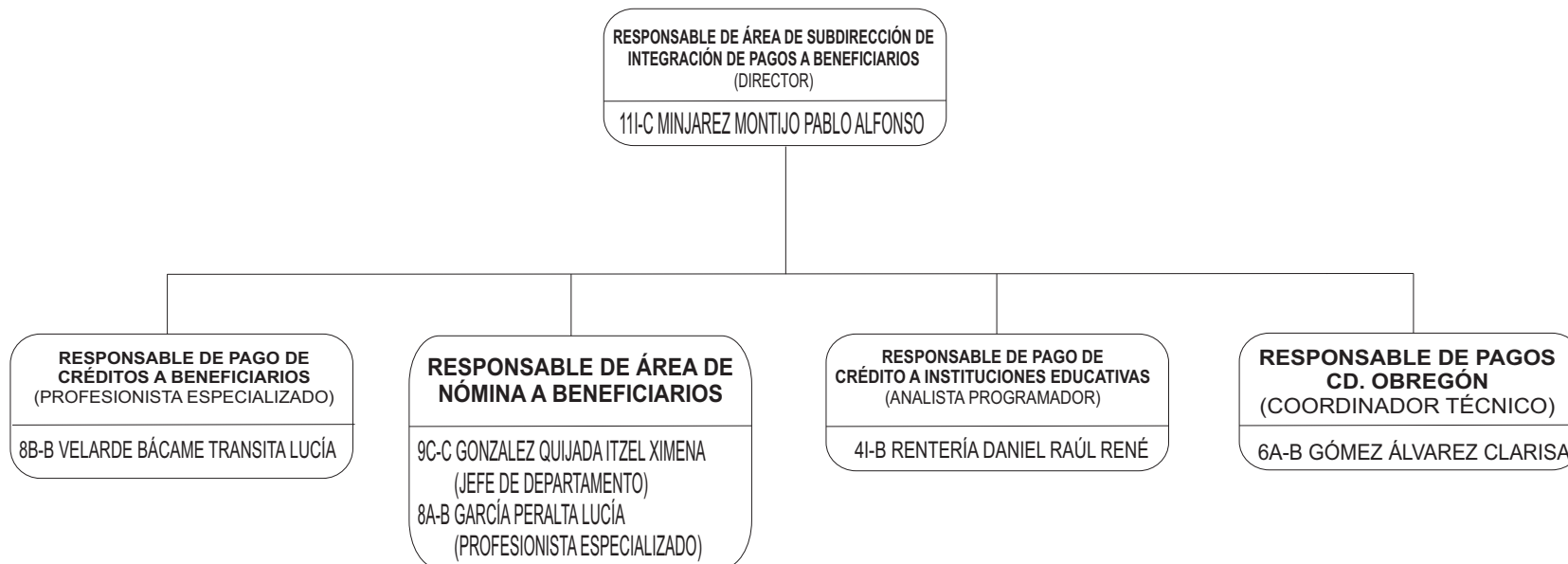

CONFIANZA:

NIVEL	NO.
11	1
9	1
TOTAL	2

BASE:

NIVEL	NO.
8	2
6	1
4	1
TOTAL	4

TOTAL	6
--------------	----------



GOBIERNO
DE SONORA

Secretaría de Educación y Cultura

Instituto de Becas y Crédito Educativo del Estado de Sonora

Subdirección de Cartera

MARZO 2026
F I I G E I K E E

NIVEL	NO.
11	1
10	2
7	1
5	1
4	1
TOTAL	6

SUBDIRECCIÓN DE CARTERA (DIRECTOR)

111-C ROBINSON RODRIGUEZ JORGE FRANCISCO

COORDINADOR DE CARTERA JUDICIAL Y EXTRAJUDICIAL EXTERNA (SUBDIRECTOR)

101-C ANDRADE CANIZALES ARMANDO

COORDINADOR DE OPERACIONES Y COBRANZA INTERNA TELEFÓNICA (PROFESIONISTA ESPECIALIZADO)

8B-B MIRANDA OJEDA OMAR

ENLACE DE CARTERA CD. OBREGÓN (AUXILIAR TÉCNICO)

5B-B MENDIVIL SARMIENTO MARILU

BASE:

NIVEL	NO.
8	14
7	4
6	4
5	3
4	1
TOTAL	26

TOTAL 32

RESPONSABLE DE MEDIACIÓN (COORDINADOR DE ÁREA)

71-C ROBLEDO AGUAYO DANNIA GABRIELA

JEFE DE DEPARTAMENTO JURÍDICO (PROFESIONISTA ESPECIALIZADO)

8B-B ABUD TAPIA JORGE JESÚS

ATENCIÓN A DEUDORES HERMOSILLO (2)

81-B AVILES HIGUERA LUZ ADRIANA
(COORDINADOR TÉCNICO)
41-B VALENZUELA BUITIMEA MARIA OBDULIA
(ANALISTA PROGRAMADOR)

ATENCIÓN A DEUDORES CD. OBREGÓN (2)

51-C RODRIGUEZ ZAVALA RICARDO
(AUXILIAR TÉCNICO)
5B-B BALDENEGRO PALOMARES KARLA LISSENA
(ANALISTA TÉCNICO)

RESPONSABLE DE CUSTODIA DE DOCUMENTOS HERMOSILLO (PROFESIONISTA ESPECIALIZADO)

8B-B CELAYA PINO MARÍA EUGENIA

GESTOR DE COBRANZA JUDICIAL (COORDINADOR DE ÁREA)

8A-B CAZARES ÁVILA ANTONIO

RESPONSABLE DE CUSTODIA DE DOCUMENTOS CD. OBREGÓN (COORDINADOR DE ÁREA)

8B-B HERNÁNDEZ RUELAS SERGIO

GESTOR DE COBRANZA EXTRAJUDICIAL (SUBDIRECTOR)

101-C MOROYOQUI HIDALGO FRANCISCO JARETH

ARCHIVISTA DE DOCUMENTOS CD. OBREGÓN (ANALISTA TÉCNICO)

6A-B DOMÍNGUEZ ESQUER MARÍA DOLORES

GESTOR DE COBRANZA HERMOSILLO (7)

8B-B RAMÍREZ MOSQUEDA JOSÉ CLEMENTE
(PROFESIONISTA ESPECIALIZADO)
8B-B ESCALANTE IBARRA JAIME
(COORDINADOR DE ÁREA)
8B-B GARCÍA RUIZ MÓNICA
(ADMINISTRADOR DE PROCESOS)
8A-B ALCARAZ NORIEGA MARÍA TERESA
(PROFESIONISTA ESPECIALIZADO)
81-B FIGUEROA GARCÍA JOSÉ MANUEL
(PROFESIONISTA ESPECIALIZADO)
7A-B GUERRERO RENDÓN JANNETH DEL SOCORRO
(COORDINADOR DE ÁREA)
4A-C PARRA OCHOA JAIRO
(AUXILIAR TÉCNICO)

GESTOR DE COBRANZA CD. OBREGÓN (8)

8B-B VELÁSQUEZ ROJO ELIZABETH
(PROFESIONISTA ESPECIALIZADO)
8A-B VILLA LÓPEZ JOAQUÍN
(COORDINADOR DE ÁREA)
71-B VACANTE
(COORDINADOR DE ÁREA)
7A-B VACANTE
(COORDINADOR TÉCNICO)
7A-B FUENTES RUIZ VERÓNICA
(COORDINADOR TÉCNICO)
6A-B MATA HERMOSILLO MIRNA LILIAN
(ANALISTA TÉCNICO)
6B-B GUTIÉRREZ GARCÍA GRICELDA
(ANALISTA TÉCNICO)
6A-B TORRES MENDOZA BLANCA AZUCENA
(ANALISTA TÉCNICO)
5B-B PAREDES SÁNCHEZ LILIANA
(AUXILIAR TÉCNICO)

RESPONSABLE DE ÁREA DE DESCUENTO VÍA NÓMINA (PROFESIONISTA ESPECIALIZADO)

8B-B BENITEZ BURBOA DORA IRENE



GOBIERNO
DE SONORA

Secretaría de Educación y Cultura

Instituto de Becas y Crédito Educativo del Estado de Sonora

Dirección de Gestión Financiera

MARZO 2026



FÍ Í ĞĖ Í ĶĚ È

NIVEL	NO.
12	1
4	1
Total	2

BASE:

NIVEL	NO.
TOTAL	0

TOTAL	2
--------------	----------



GOBIERNO
DE SONORA

Secretaría de Educación y Cultura

Instituto de Becas y Crédito Educativo del Estado de Sonora

Dirección de Administración

MARZO 2026

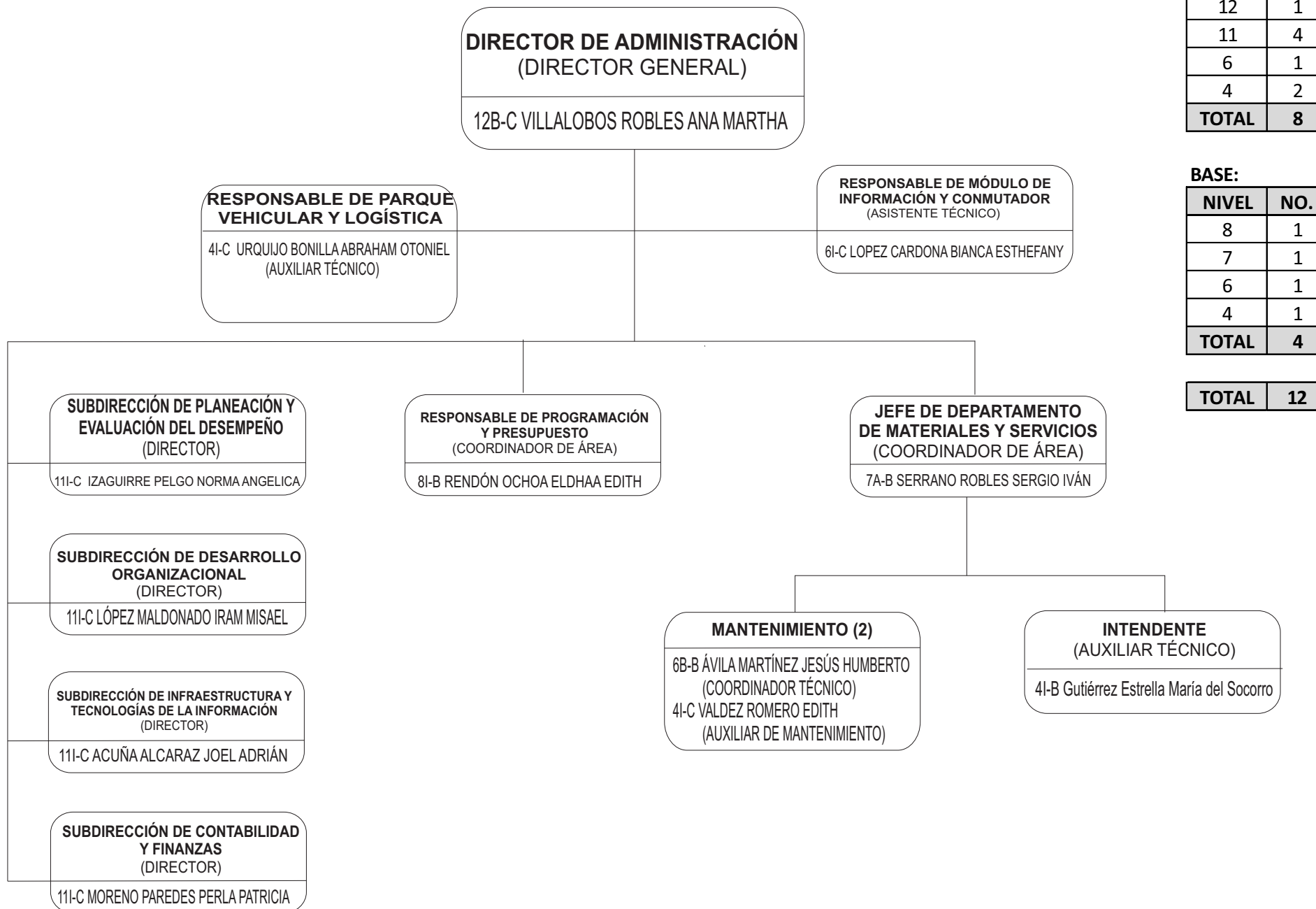

CONFIANZA:

NIVEL	NO.
12	1
11	4
6	1
4	2
TOTAL	8

BASE:

NIVEL	NO.
8	1
7	1
6	1
4	1
TOTAL	4

TOTAL	12
--------------	-----------



Gobierno de SONORA

Secretaría de Educación y Cultura

Instituto de Becas y Crédito Educativo del Estado de Sonora

Subdirección de Infraestructura y Tecnologías de la Información

MARZO 2026

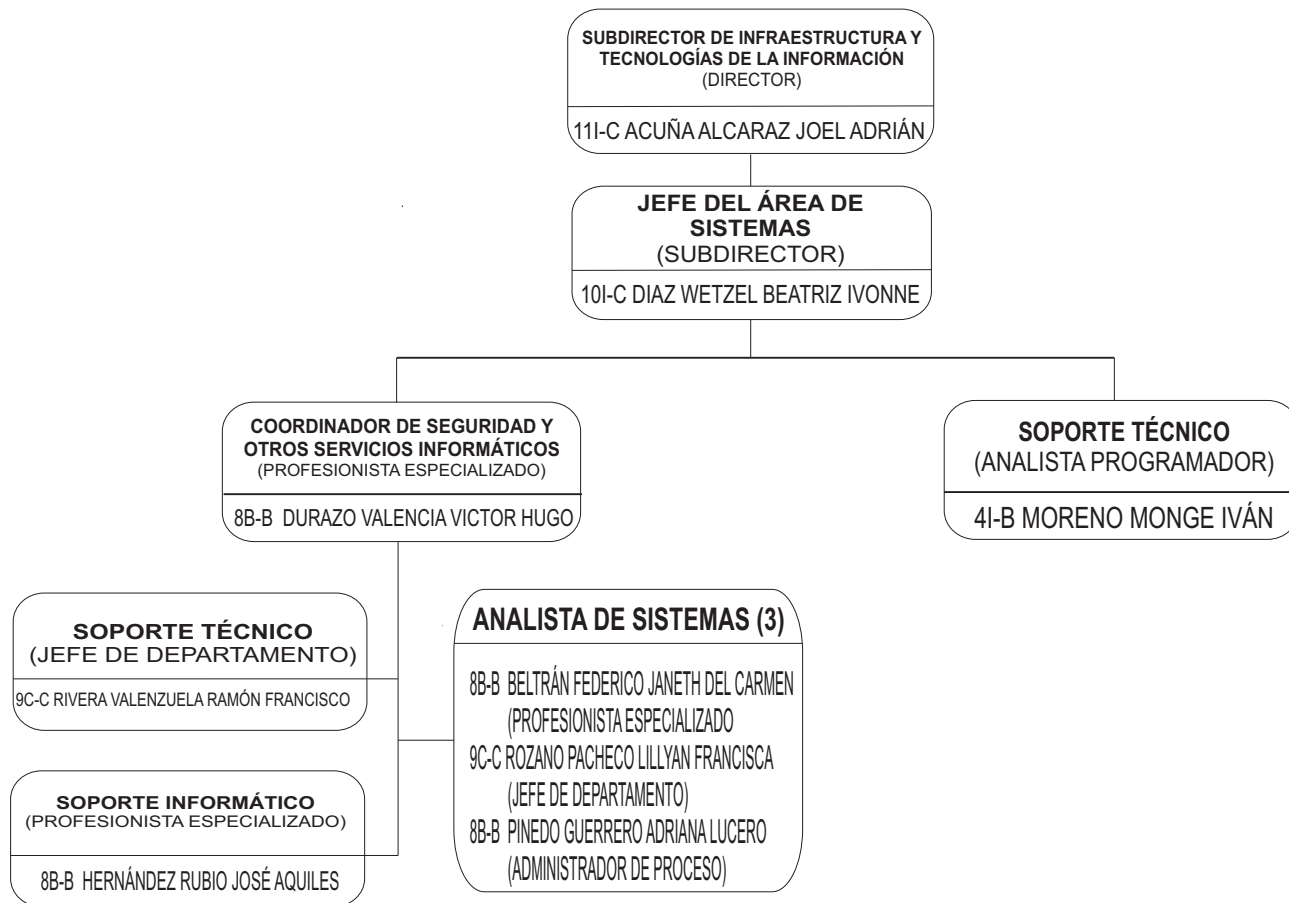

FÍ Í ĞĖÍ KÈÈ

NIVEL	NO.
11	1
10	1
9	2
TOTAL	4

BASE:

NIVEL	NO.
8	4
4	1
TOTAL	5

TOTAL	9
--------------	----------



GOBIERNO
DE SONORA

Secretaría de Educación y Cultura

Instituto de Becas y Crédito Educativo del Estado de Sonora

Subdirección de Planeación y Evaluación del Desempeño

MARZO 2026

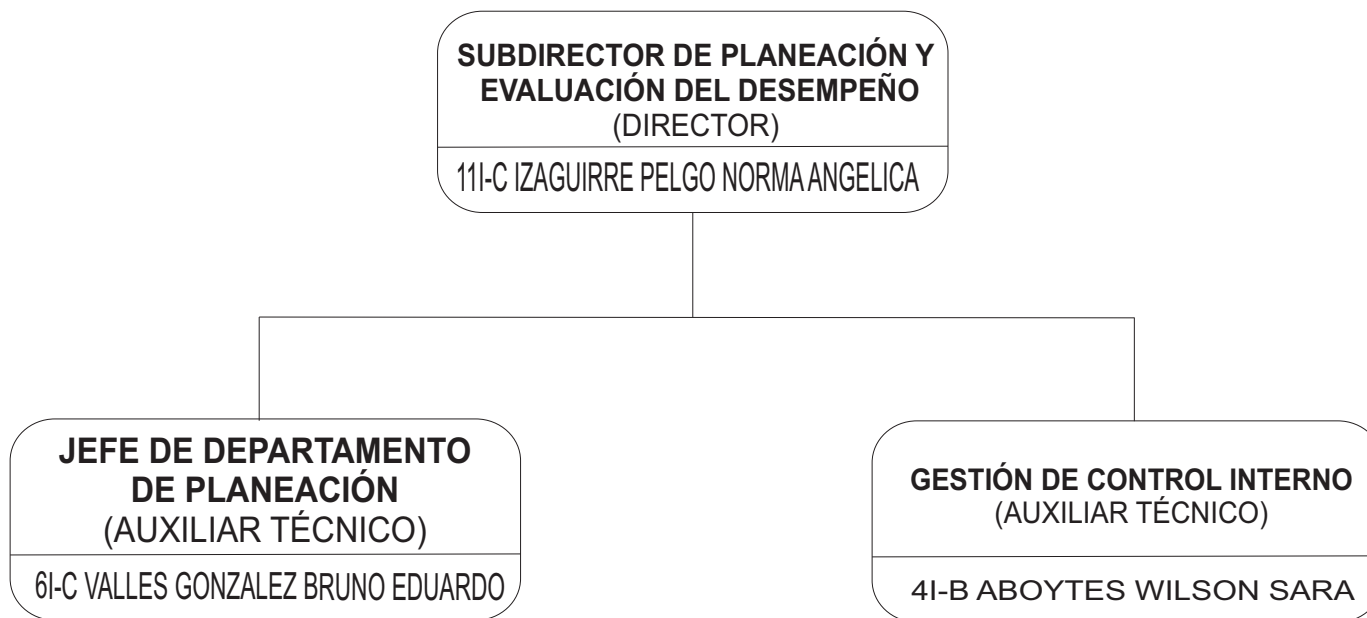

FÍ Í ĞÉ Í KÈ È

NIVEL	NO.
11	1
6	1
TOTAL	2

BASE:

NIVEL	NO.
4	1
TOTAL	1

TOTAL	3
-------	---



GOBIERNO
DE SONORA

Secretaría de Educación y Cultura

Instituto de Becas y Crédito Educativo del Estado de Sonora

Subdirección de Desarrollo Organizacional

MARZO 2026

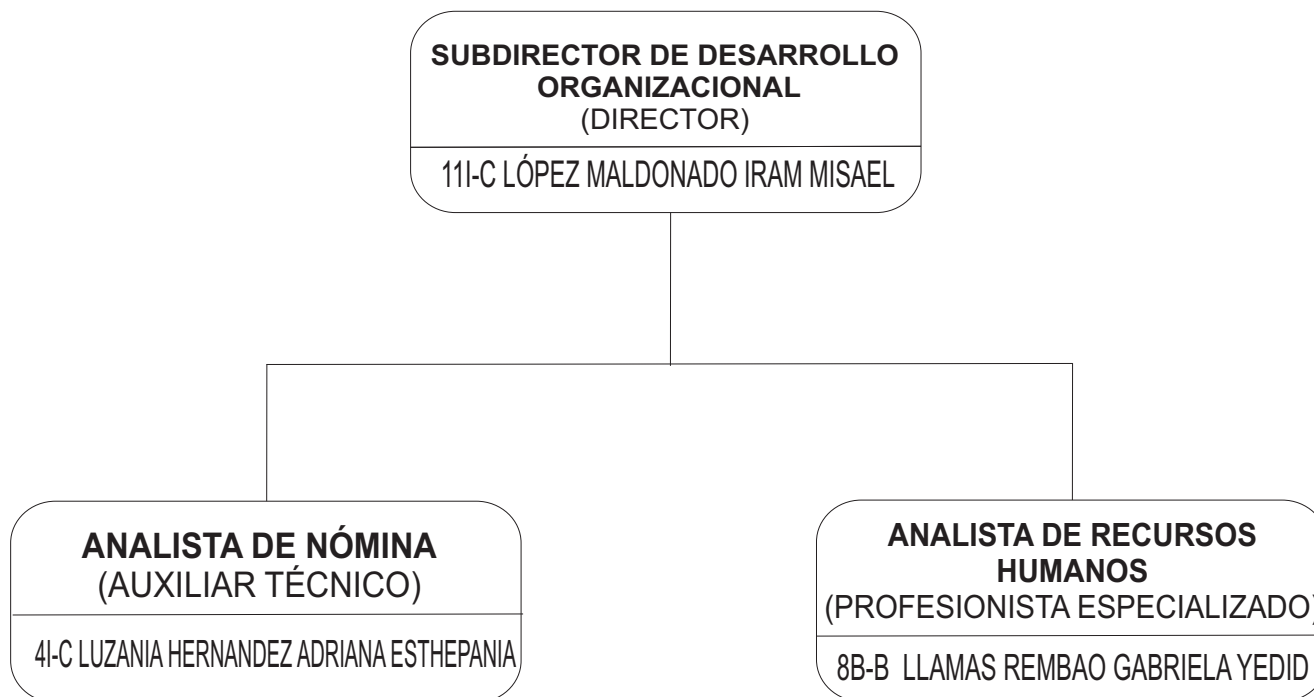

CONFIANZA:

NIVEL	NO.
11	1
4	1
TOTAL	2

BASE:

NIVEL	NO.
8	1
TOTAL	1

TOTAL	3
--------------	----------



Instituto de Becas y Crédito Educativo del Estado de Sonora

Subdirección de Contabilidad y Finanzas

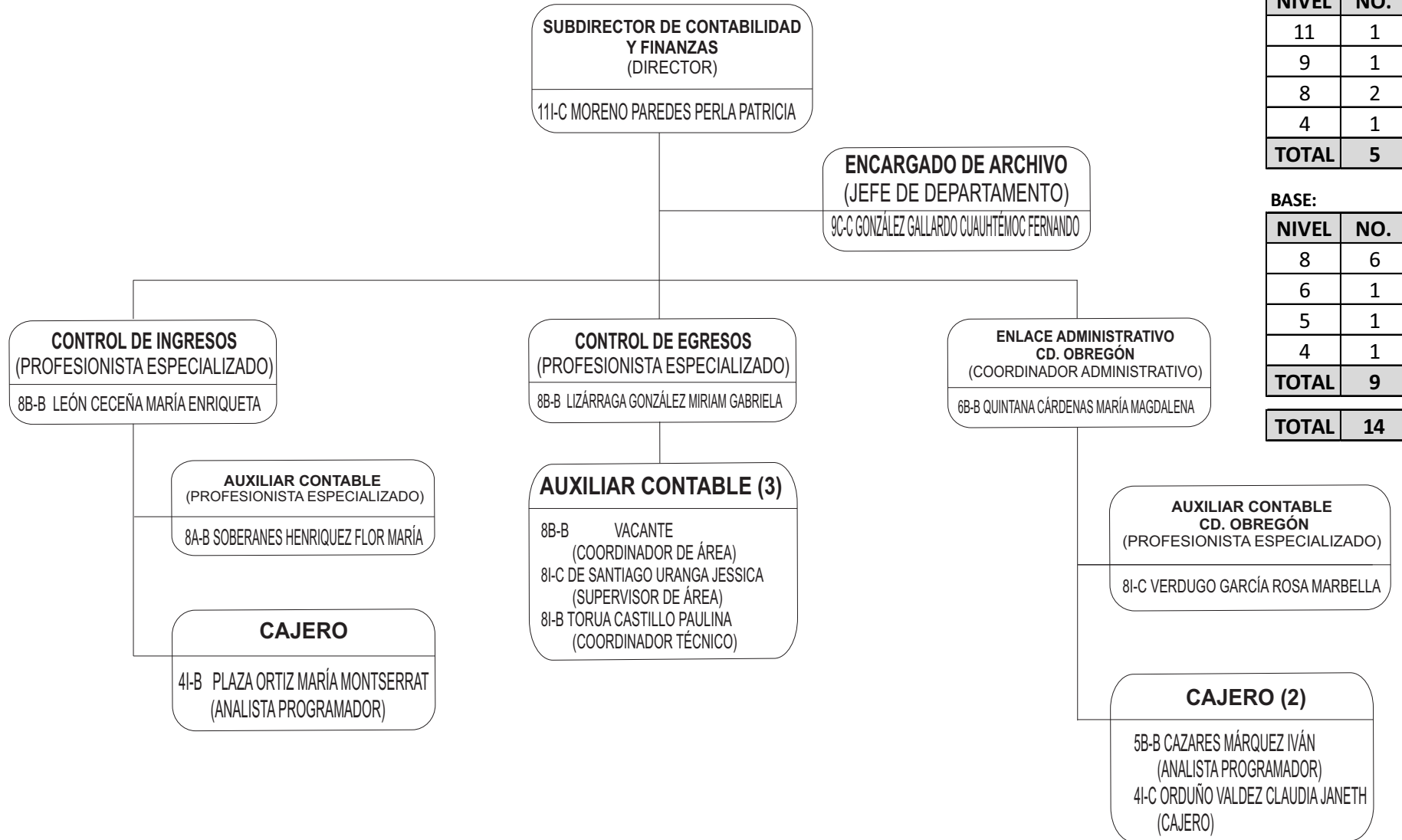

FÍÍ ĜĚÍ KĚÈ

NIVEL	NO.
11	1
9	1
8	2
4	1
TOTAL	5

BASE:

NIVEL	NO.
8	6
6	1
5	1
4	1
TOTAL	9
TOTAL	14



GOBIERNO
DE SONORA

Secretaría de Educación y Cultura

Instituto de Becas y Crédito Educativo del Estado de Sonora

Órgano Interno de Control

MARZO 2026

FÍÍĜĚÍĶÈÈ

NIVEL	NO.
11	1
Total	1

BASE:

NIVEL	NO.
8	2
TOTAL	2

TOTAL	3
--------------	----------

**TITULAR DEL ÓRGANO INTERNO
DE CONTROL**

11-C LERMA CASTILLO JOSÉ PEDRO

AUDITOR (2)

(PROFESIONISTA ESPECIALIZADO)

8A-B NORIEGA ZAZUETA JOSÉ RAMÓN
8A-B PACHECO CÓRDOVA EVA DENIA