

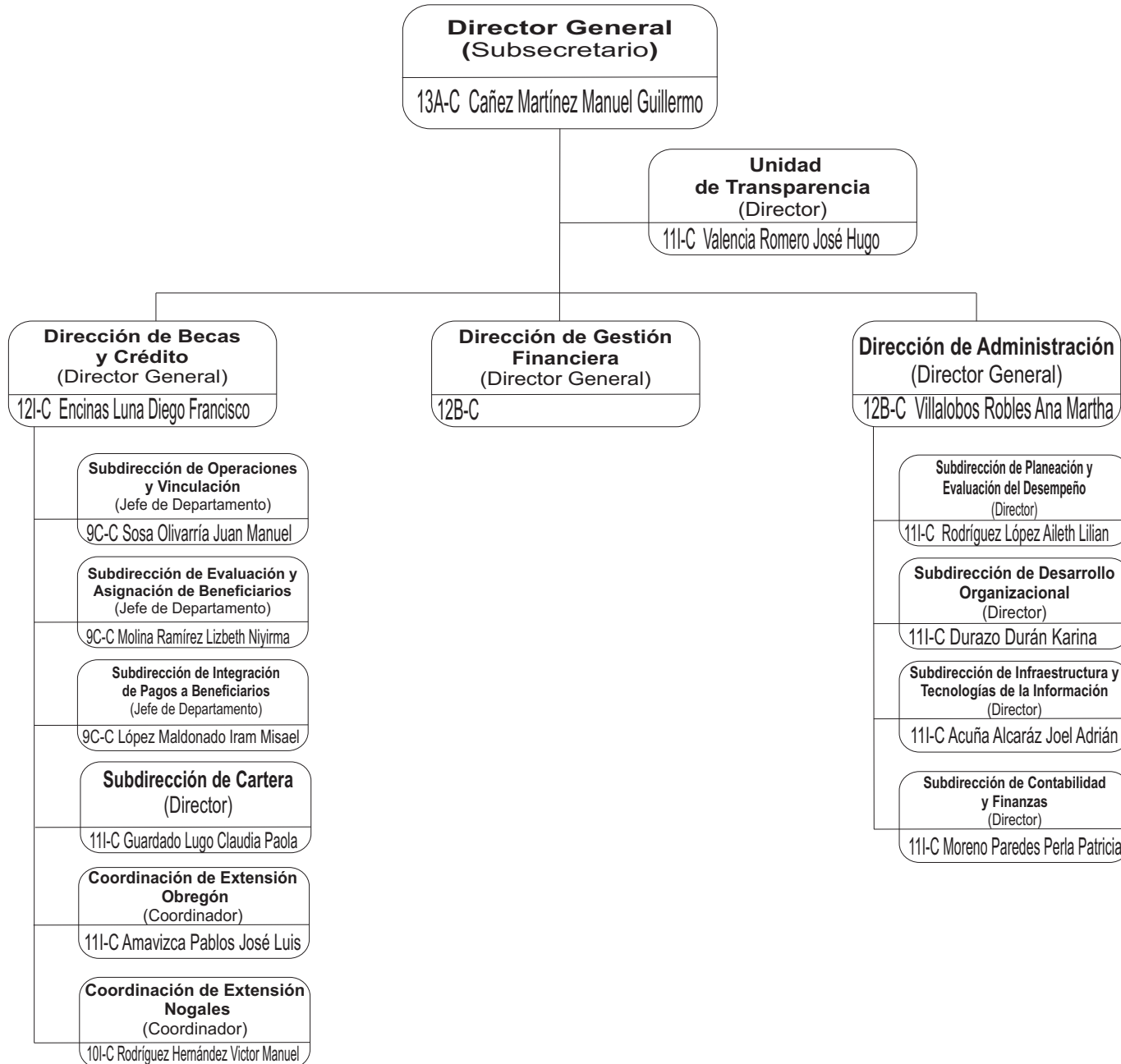

Instituto de Becas y Crédito Educativo del Estado de Sonora





GOBIERNO
DE SONORA

Instituto de Becas y Crédito Educativo del Estado de Sonora Dirección General

Marzo 2024

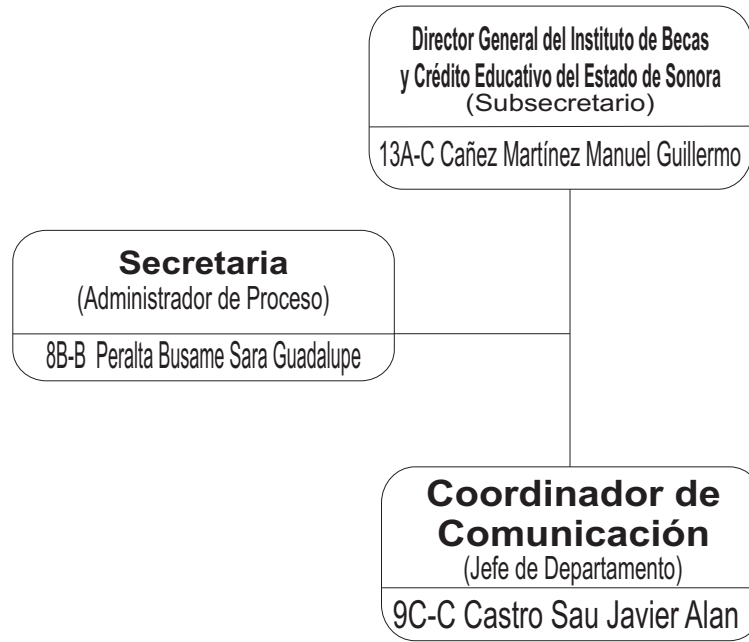

Confianza:

Nivel	No.
13	1
9	1
Total	2

Base:

Nivel	No.
8	1
Total	1

Total	3
--------------	----------



Instituto de Becas y Crédito Educativo del Estado de Sonora

Dirección de Becas y Crédito

Marzo 2024

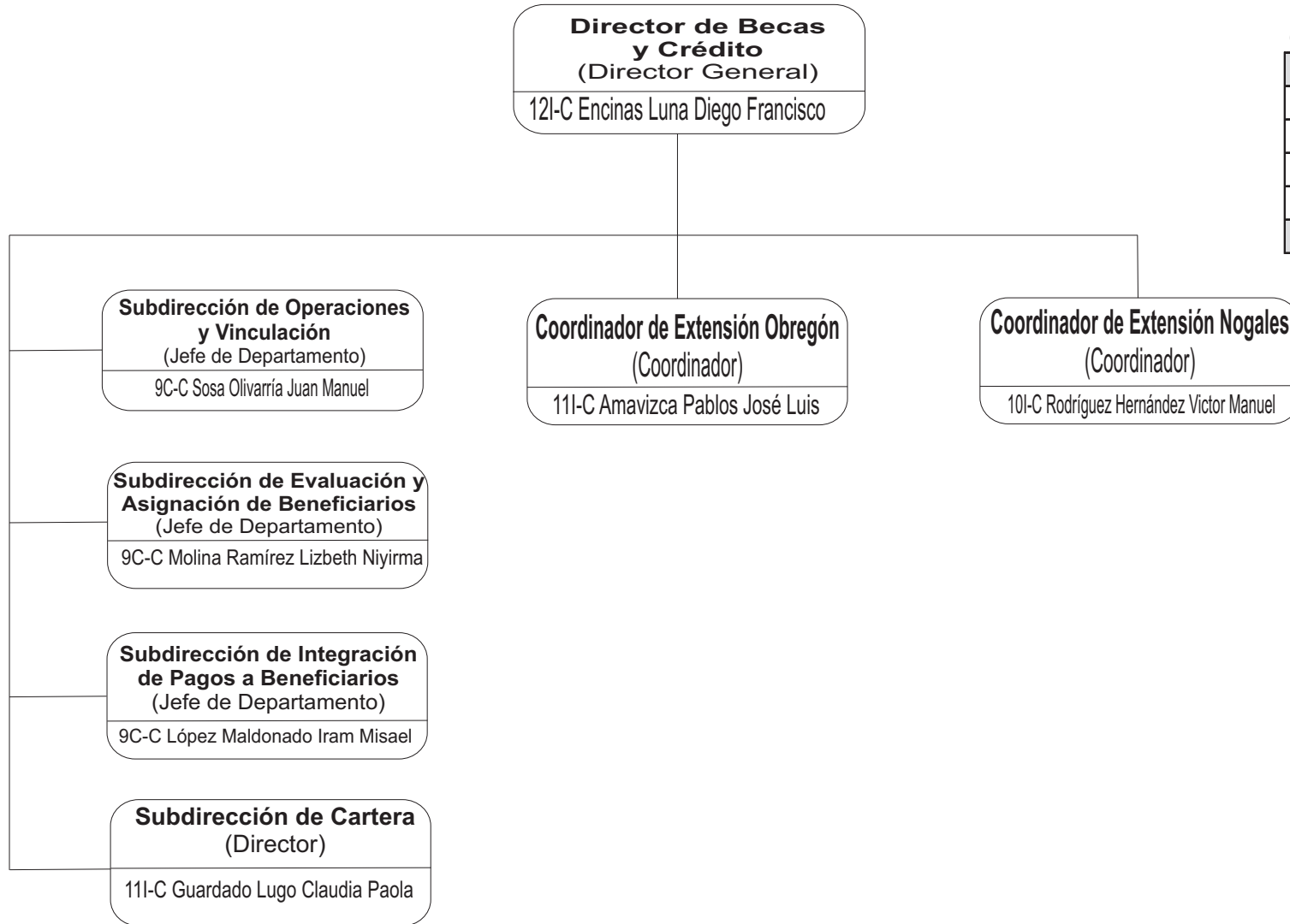

Confianza:

Nivel	No.
12	1
11	2
10	1
9	3
Total	7



GOBIERNO
DE SONORA

Instituto de Becas y Crédito Educativo del Estado de Sonora

Unidad de Transparencia

Marzo 2024

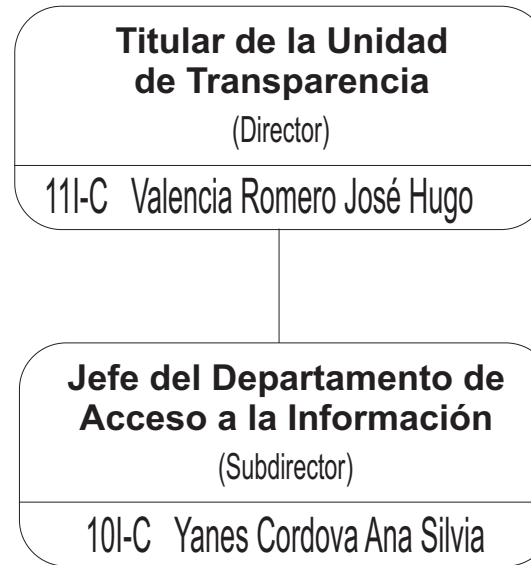

Confianza:

Nivel	No.
11	1
10	1
Total	2



Gobierno
de SONORA

Instituto de Becas y Crédito Educativo del Estado de Sonora

Subdirección de Operaciones y Vinculación

Marzo 2024

Confianza:

Nivel	No.
9	1
6	1
4	1
Total	3

Base:

Nivel	No.
8	2
6	1
5	1
4	1
Total	5

Total	8
--------------	----------

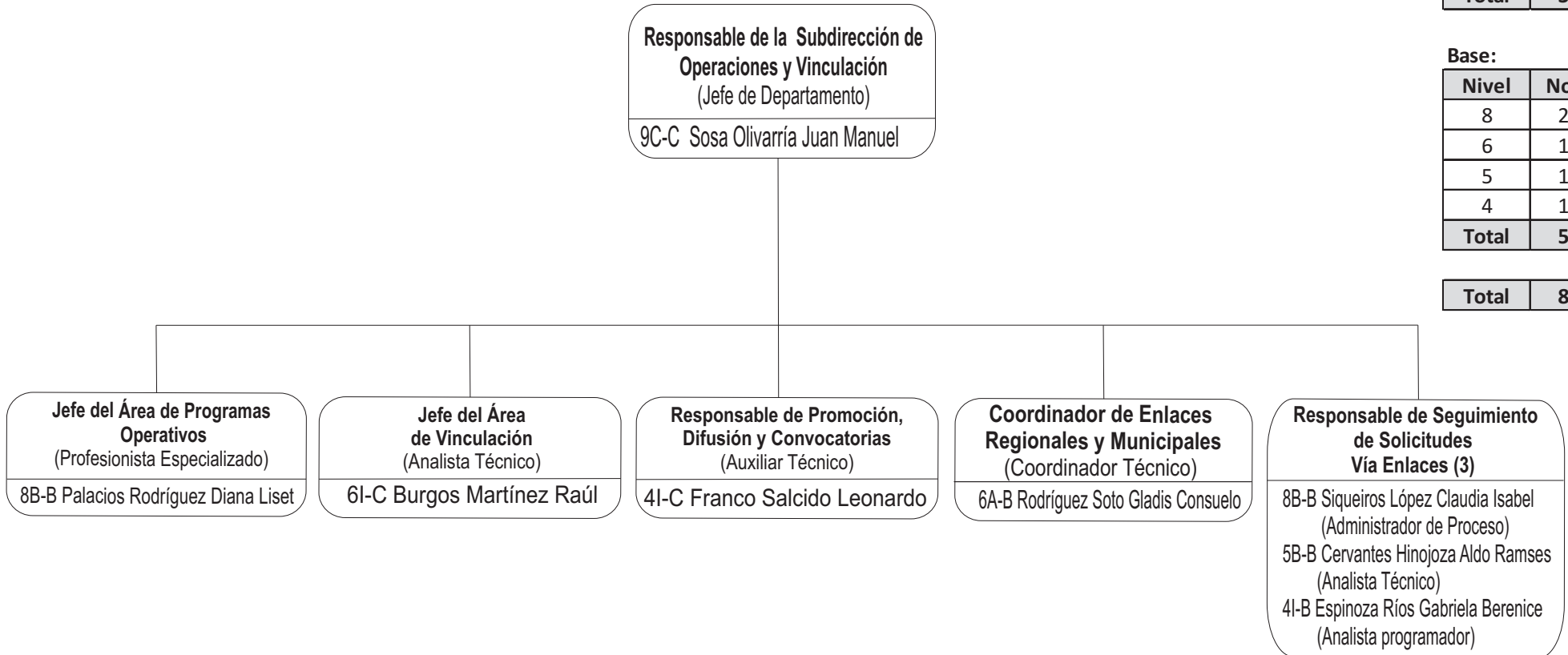



Subdirección de Evaluación y Asignación de Beneficiarios

**Responsable de la Subdirección
de Evaluación y Asignación
de Beneficiarios**
(Jefe de Departamento)

9C-C Molina Ramírez Lizbeth Niyirma

Confianza:

Nivel	No.
9	1
6	2
5	1
4	8
2	1
Total	13

**Coordinador de Acceso y
Verificación de Solicitudes**
(Auxiliar Técnico)

5I-B Silva Valencia Erika Esperanza

**Coordinador de Evaluación y
Asignación de Beneficiarios**
(Profesionista Especializado)

8B-B Valenzuela Nieblas Agustina

**Coordinador de Seguimiento
a Beneficiarios**
(Profesionista Especializado)

8B-B Munguía Rascón Erika Georgina

**Verificador de
Solicitudes (10)**

8B-B Ceceña Zacarias Emma Lorena
(Coordinador de Área)
8I-B Fregozo Carmelo Luz María
(Coordinador de Área)
6A-B Campos Ortega Carmen Geovanna
(Coordinador Técnico)
4I-B Piña Valdez Laura Abigail
(Analista programador)
6I-C Cruz Madrid Briseida
(Auxiliar técnico)
4I-C Corrales Tapia Gabriel Alberto
(Verificador)
4I-C Gomez Anaya Dulce María
(Auxiliar Técnico)
4I-C Paz Fimbres Francisca Gabriela
(Asistente)
4I-C Lopez Cardona Bianca Esthefany
(Auxiliar Técnico)
4I-C Vasquez Rico Leslie Vanessa
(Asistente)
4I-C Buzame García Tania Elena
(Verificador)

Encargado de Autoacceso
(Asistente)

4I-C Grijalva Olivarría Jesús Adrián

**Evaluador de
Solicitudes y Atención
a Usuarios (8)**

8B-B Lugo Enríquez Marcela Guadalupe
(Profesionista Especializado)
8B-B Estrada Murrieta Dolores Beatriz
(Profesionista Especializado)
8A-B García Peralta Lucía
(Profesionista Especializado)
7B-B Muñoz Contreras María Elena
(Coordinador de Área)
6B-B Pérez Almada Suhail Cecilia
(Coordinador Técnico)
5B-B Cazarez Saucedo Dennis Olivia
(Auxiliar Técnico)
5B-B García Walldez Edna Alejandra
(Auxiliar Técnico)
4I-C Salazar López Lizeth Alejandra
(Asistente)
6I-C Acedo Leyva Daniel Salvador
(Asistente)

Archivista
(Analista Técnico)

2A-C López Román Óscar Manuel

**Responsable de
Seguimiento a Beneficiarios**

8A-B González Gutiérrez Myriam Guadalupe
(Coordinador Técnico)

**Responsable de Módulo de
Información y Conmutador (2)**

4I-C Guzman Acosta Karen Paola
(Auxiliar Técnico)
5B-C Franco Aguirre Marcela Guadalupe
(Analista técnico)

Base:

Nivel	No.
8	8
7	1
6	2
5	3
4	1
Total	15

Total 28



Instituto de Becas y Crédito Educativo del Estado de Sonora

Subdirección de Integración de Pagos a Beneficiarios

Marzo 2024

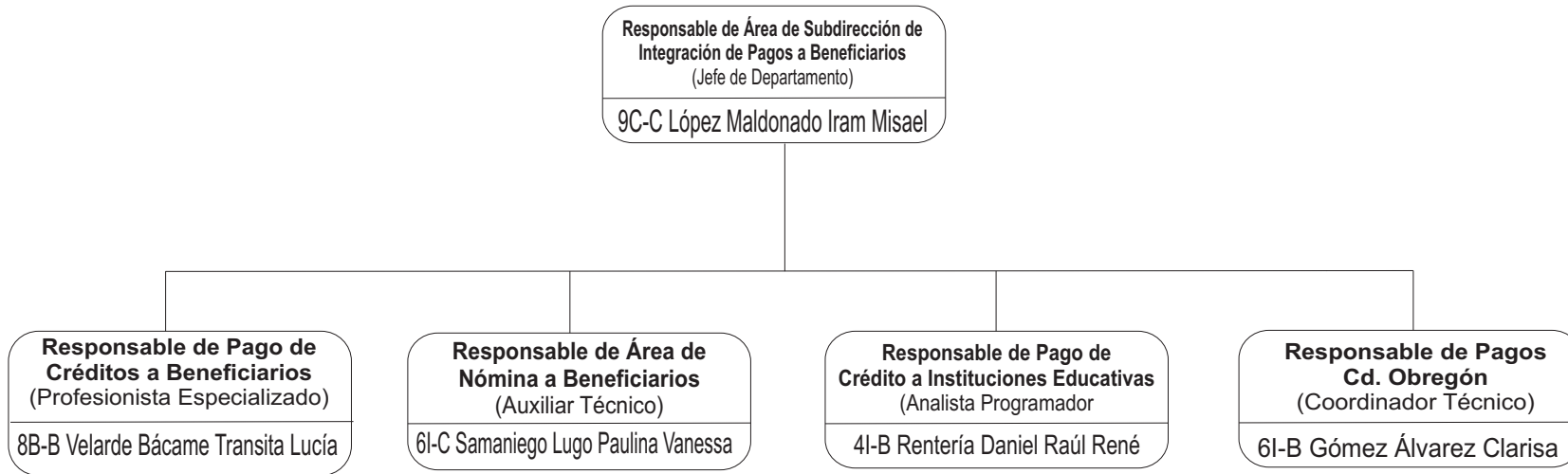

Confianza:

Nivel	No.
9	1
6	1
Total	2

Base:

Nivel	No.
8	1
6	1
4	1
Total	3

Total	5
--------------	----------



Instituto de Becas y Crédito Educativo del Estado de Sonora Subdirección de Cartera

Marzo 2024

10	1
7	1
5	1
4	1
Total	5

Base:

Nivel	No.
8	11
7	5
6	4
5	4
4	1
Total	25

Total	30
--------------	-----------

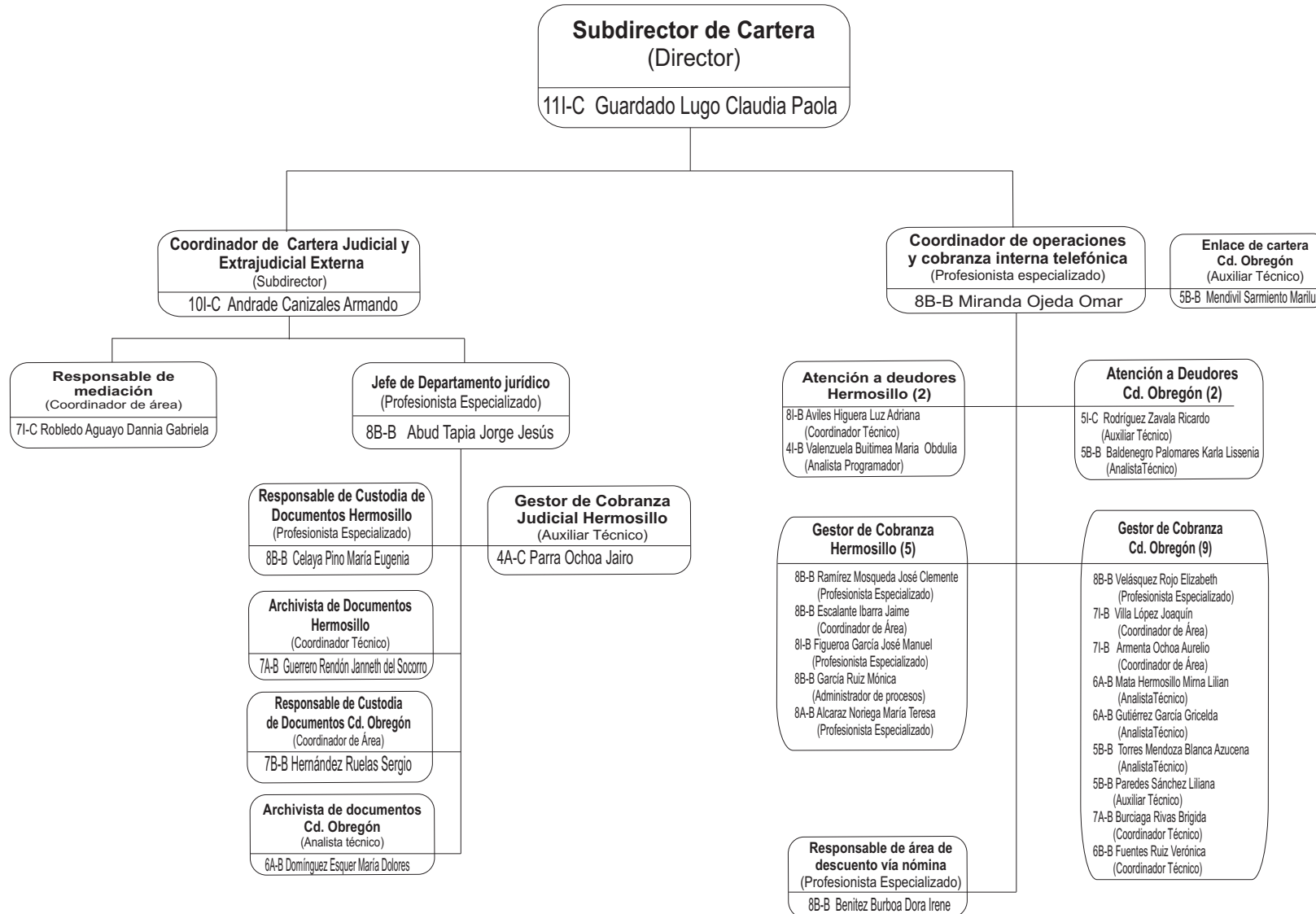



GOBIERNO
DE SONORA

Instituto de Becas y Crédito Educativo del Estado de Sonora

Dirección de Gestión Financiera

Marzo 2024

**Director de Gestión
Financiera**
(Director General)

12B-C

Confianza:

Nivel	No.
12	1
Total	1

Base:

Nivel	No.
Total	0

Total	1
--------------	----------



Instituto de Becas y Crédito Educativo del Estado de Sonora

Dirección de Administración

Marzo 2024

Director de Administración
(Director General)

12B-C Villalobos Robles Ana Martha

Responsable de Módulo de Información y Conmutador
(Asistente Técnico)

6I-C Mendivil Martínez Silvia Jaqueline

Subdirección de Planeación y Evaluación del Desempeño
(Director)

11I-C Rodríguez López Aileth Lilian

Subdirección de Desarrollo Organizacional
(Director)

11I-C Durazo Durán Karina

Subdirección de Infraestructura y Tecnologías de la Información
(Director)

11I-C Acuña Alcaraz Joel Adrián

Subdirección de Contabilidad y Finanzas
(Director)

11I-C Moreno Paredes Perla Patricia

Responsable de Programación y Presupuesto
(Coordinador de Área)

7A-B Rendón Ochoa Eldhaa Edith

Jefe de Departamento de Materiales y Servicios
(Coordinador de Área)

7I-B Serrano Robles Sergio Iván

Mantenimiento (2)

6B-B Ávila Martínez Jesús Humberto
(Coordinador Técnico)

4I-C Valles González Bruno Eduardo
(Auxiliar de Mantenimiento)

Intendente
(Auxiliar Técnico)

4I-B Gutiérrez Estrella María del Socorro

Confianza:

Nivel	No.
12	1
11	4
6	1
4	1
Total	7

Base:

Nivel	No.
7	2
6	1
4	1
Total	4

Total 11



Gobierno
de **SONORA**

Instituto de Becas y Crédito Educativo del Estado de Sonora

Subdirección de Planeación y Evaluación del Desempeño

Marzo 2024

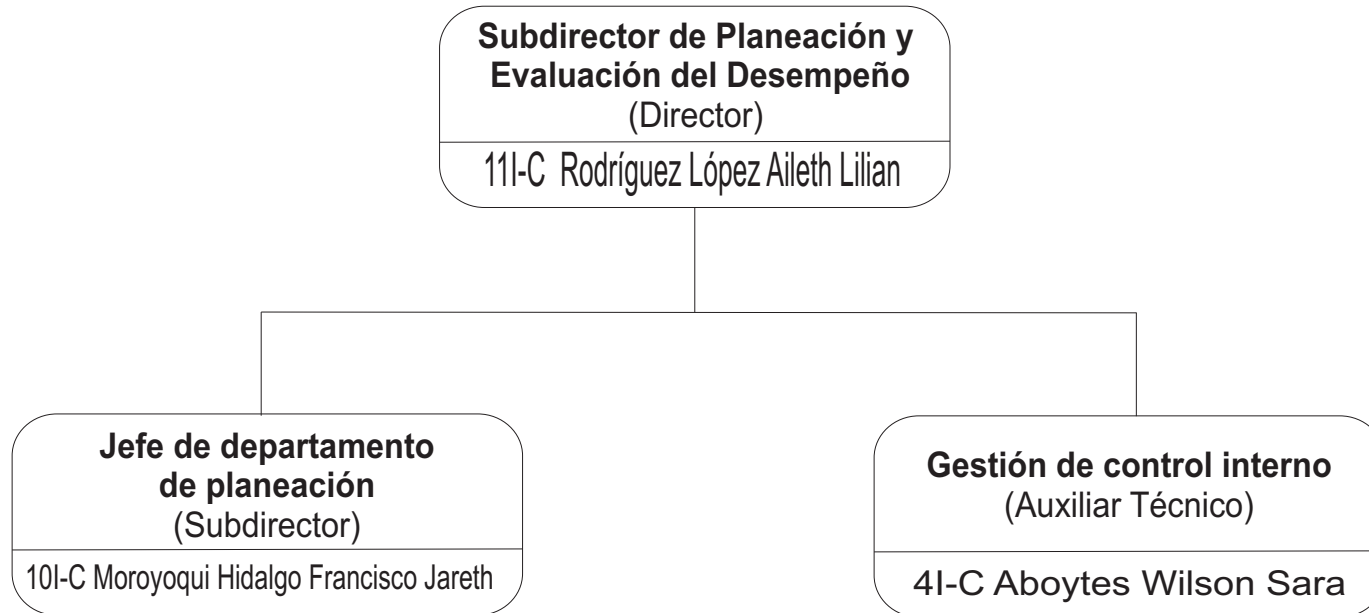

Confianza:

Nivel	No.
11	1
10	1
4	1
Total	3



Instituto de Becas y Crédito Educativo del Estado de Sonora

Subdirección de Infraestructura y Tecnologías de la Información

Marzo 2024

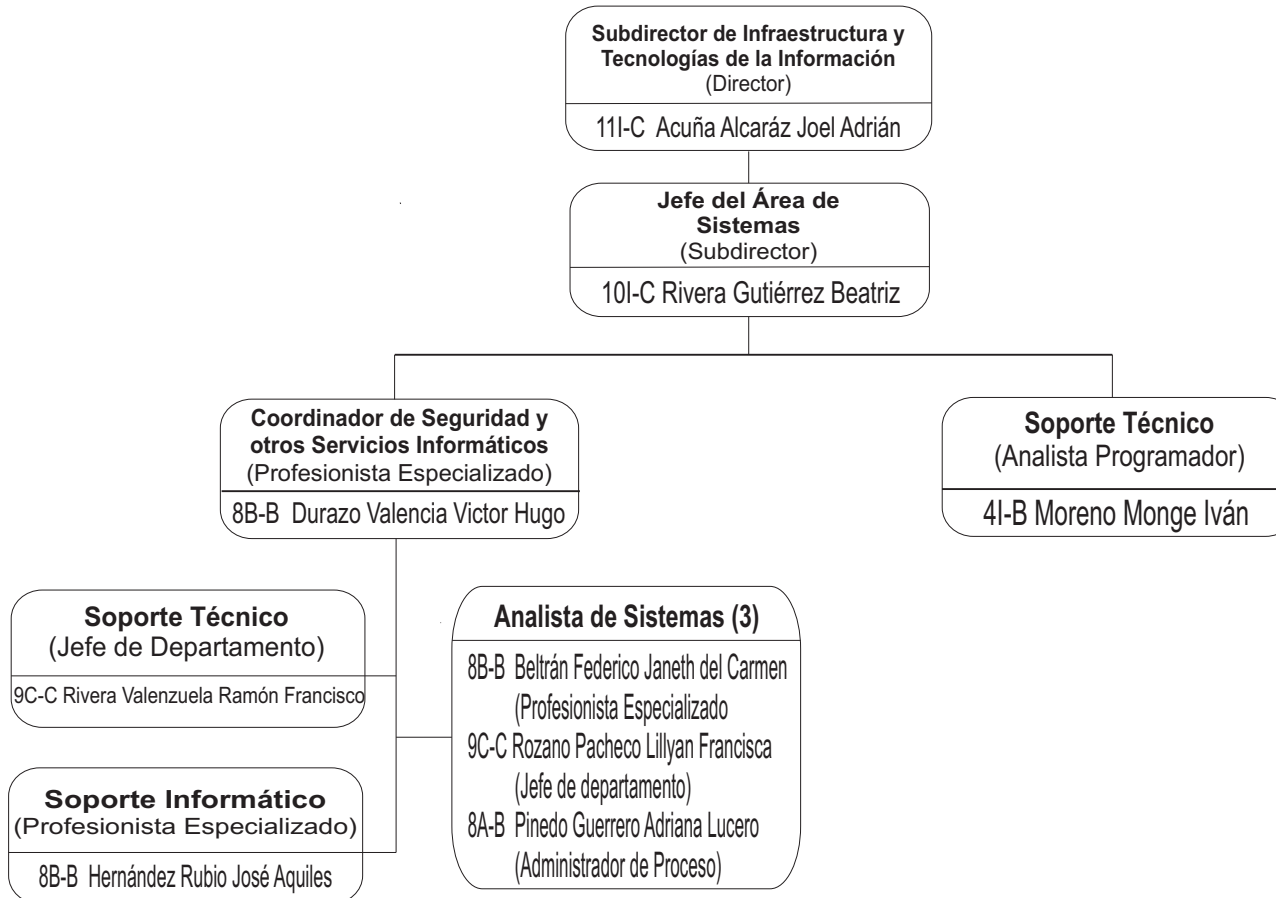

Confianza:

Nivel	No.
11	1
10	1
9	2
Total	4

Base:

Nivel	No.
8	4
4	1
Total	5

Total	9
--------------	----------



Gobierno
DE SONORA

Instituto de Becas y Crédito Educativo del Estado de Sonora

Subdirección de Desarrollo Organizacional

Marzo 2024

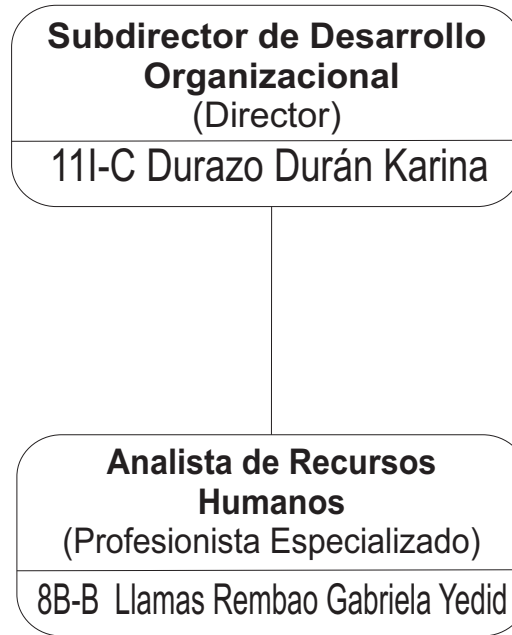

Confianza:

Nivel	No.
11	1
Total	1

Base:

Nivel	No.
8	1
Total	1

TOTAL	2
--------------	----------



Instituto de Becas y Crédito Educativo del Estado de Sonora

Subdirección de Contabilidad y Finanzas

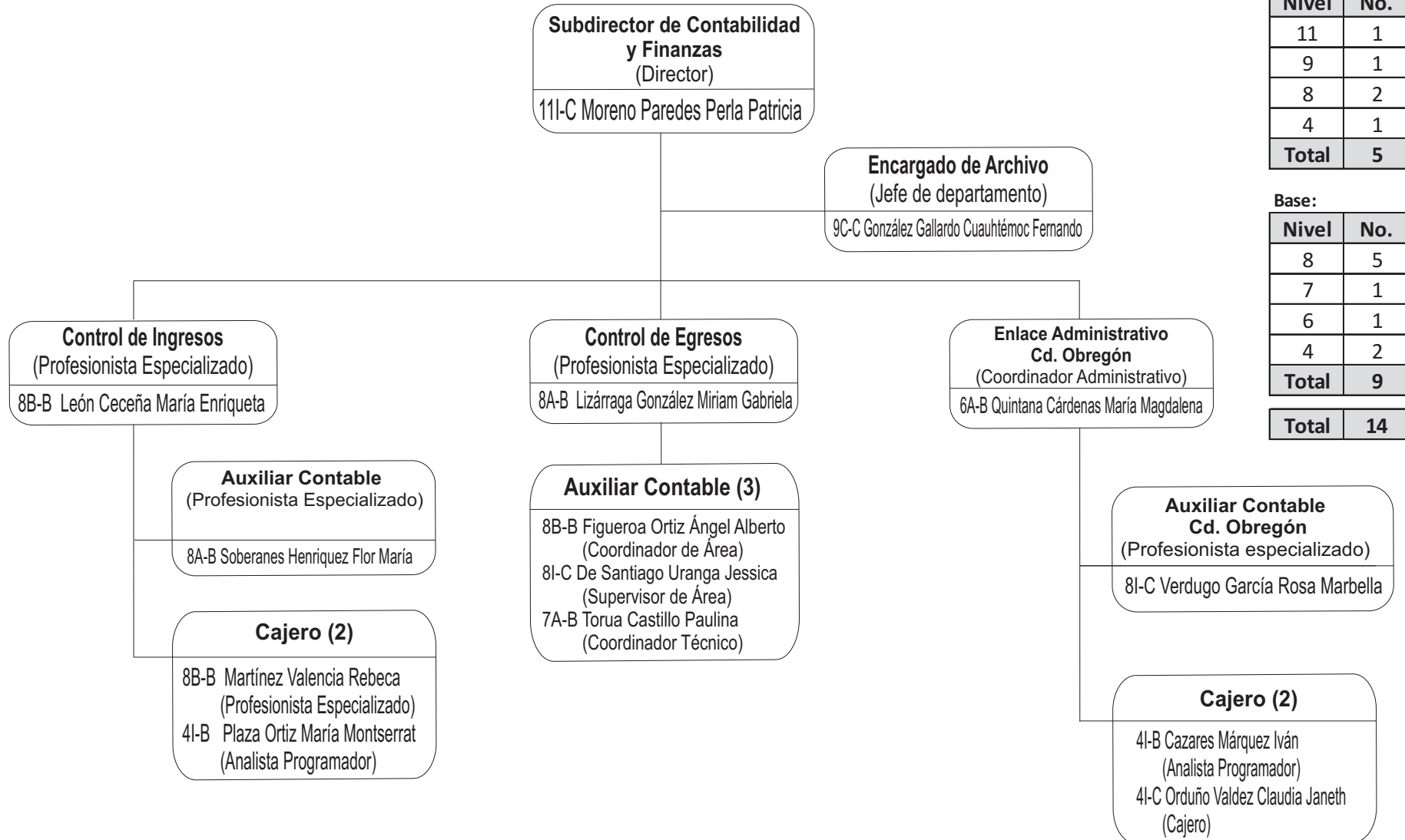

Confianza:

Nivel	No.
11	1
9	1
8	2
4	1
Total	5

Base:

Nivel	No.
8	5
7	1
6	1
4	2
Total	9

Total 14



GOBIERNO
DE SONORA

Instituto de Becas y Crédito Educativo del Estado de Sonora

Órgano Interno de Control

Marzo 2024

**Titular del Órgano Interno
de Control**

11I-C Lerma Castillo José Pedro

Auditor (2)

(Profesionista especializado)

8I-B Noriega Zazueta José Ramón

8A-B Pacheco Córdoba Eva Denia

Confianza:

Nivel	No.
11	1
Total	1

Base:

Nivel	No.
8	2
Total	2

Total	3
--------------	----------