



GOBIERNO  
DE SONORA

# Secretaría de Educación y Cultura

## Instituto de Becas y Crédito Educativo del Estado de Sonora

Septiembre 2024

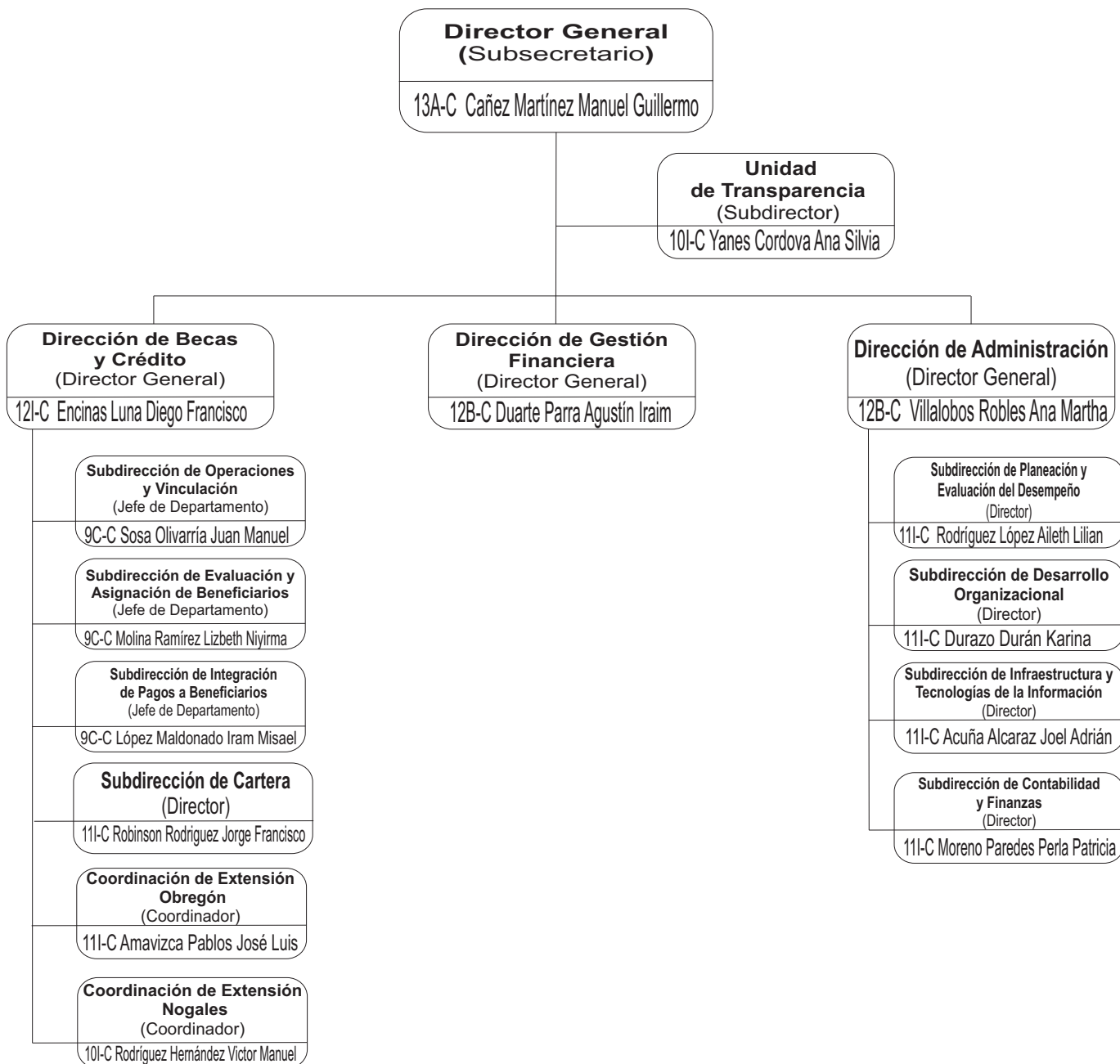



GOBIERNO  
DE SONORA

# Secretaría de Educación y Cultura

## Instituto de Becas y Crédito Educativo del Estado de Sonora

### Dirección General

Septiembre 2024

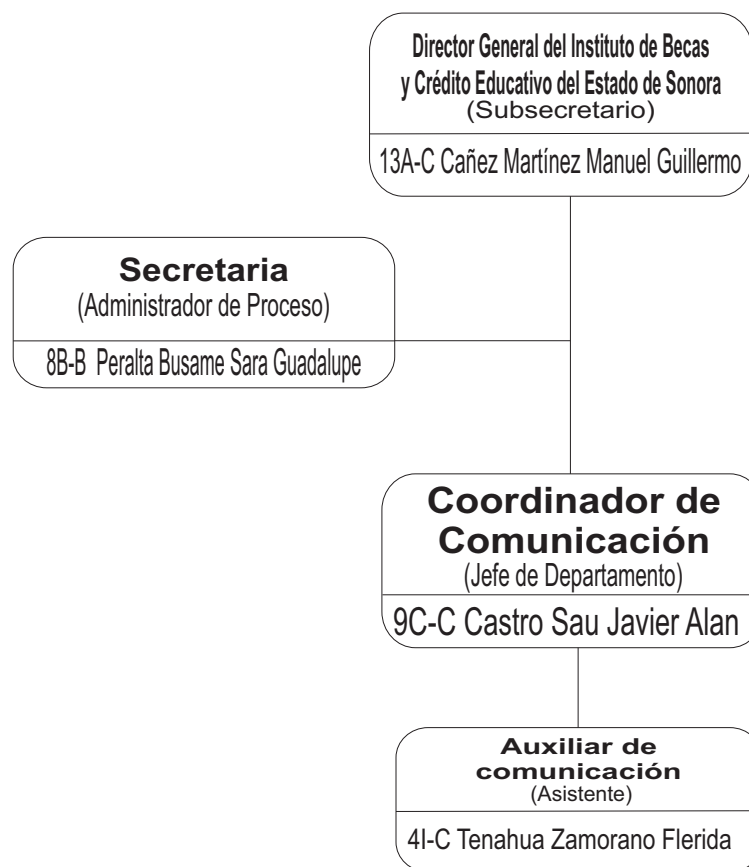

**C**

N	N
1	1
9	1
4	1
<b>T</b>	<b>3</b>

**B**

N	N
8	1
<b>T</b>	<b>1</b>

<b>T</b>	<b>4</b>
----------	----------



GOBIERNO  
DE SONORA

# Secretaría de Educación y Cultura

## Instituto de Becas y Crédito Educativo del Estado de Sonora

### Dirección de Becas y Crédito

Septiembre 2024

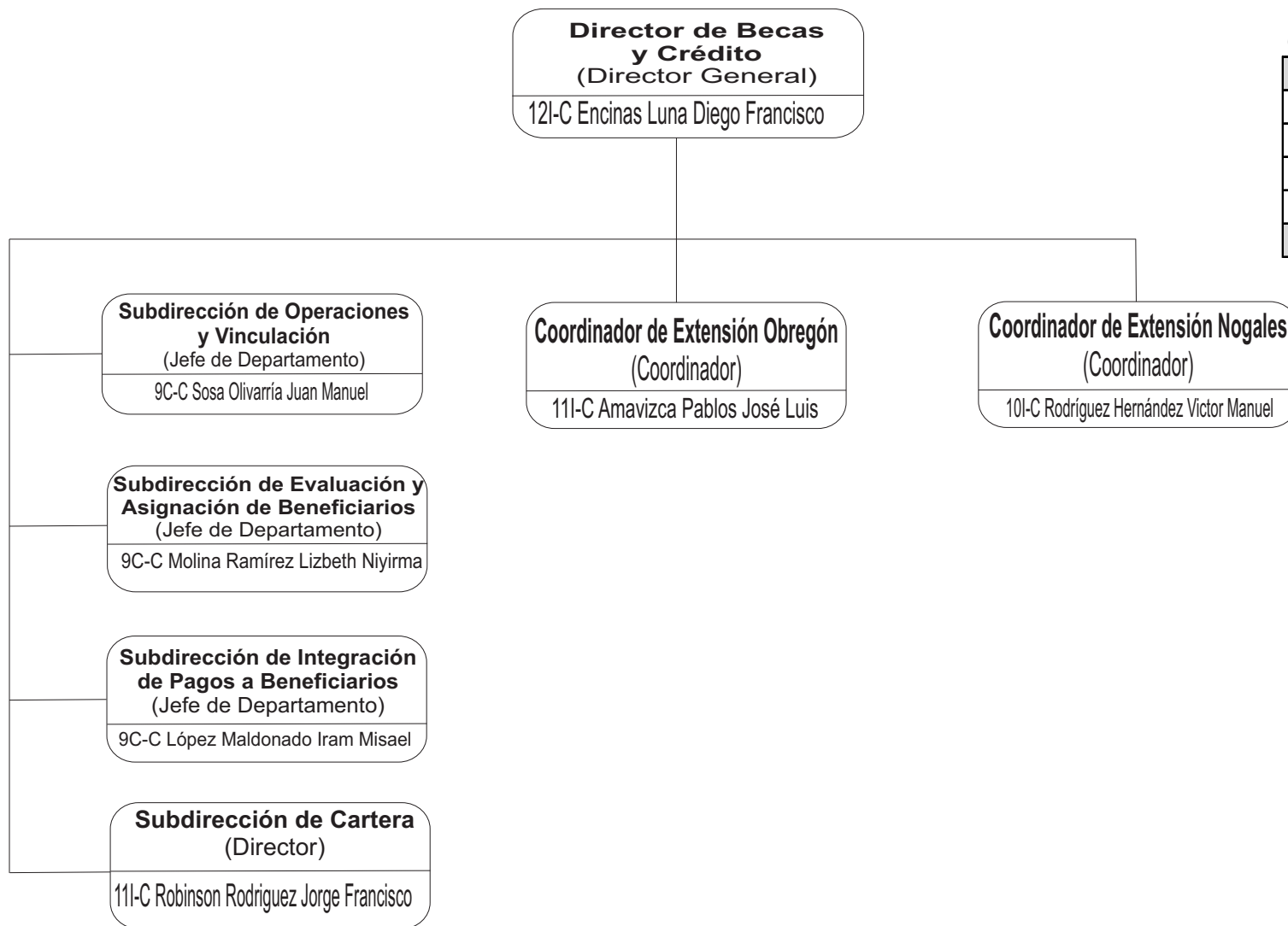

C

N	N
1	1
1	2
1	1
9	3
T	7



Gobierno  
DE SONORA

# Secretaría de Educación y Cultura

## Instituto de Becas y Crédito Educativo del Estado de Sonora

### Unidad de Transparencia

Septiembre 2024

C

N	N
1	1
T	1

**Responsable de la  
Unidad de Transparencia**  
(Subdirector)

10I-C Yanes Cordova Ana Silvia



GOBIERNO  
DE SONORA

# Secretaría de Educación y Cultura

## Instituto de Becas y Crédito Educativo del Estado de Sonora

### Subdirección de Operaciones y Vinculación

Septiembre 2024

C

N	N
9	1
6	1
4	1
<b>T</b>	<b>3</b>

B

N	N
8	2
6	1
5	1
4	1
<b>T</b>	<b>5</b>

<b>T</b>	<b>8</b>
----------	----------

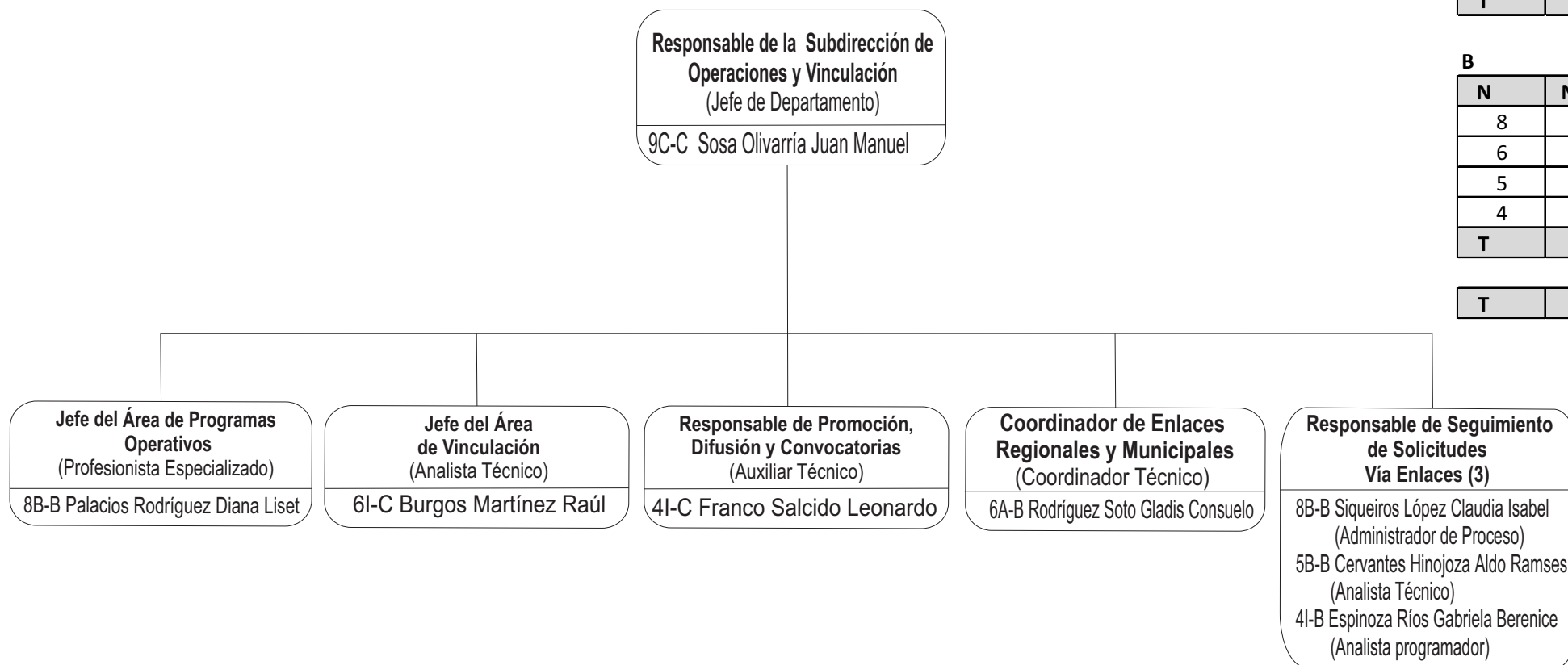

# Secretaría de Educación y Cultura

## Instituto de Becas y Crédito Educativo del Estado de Sonora

Septiembre 2024



GOBIERNO  
DE SONORA

### Subdirección de Evaluación y Asignación de Beneficiarios

**Responsable de la Subdirección  
de Evaluación y Asignación  
de Beneficiarios**  
(Jefe de Departamento)

9C-C Molina Ramírez Lizbeth Niyirma

**C**

N	N
9	1
6	1
5	1
4	6
2	1
<b>T</b>	<b>1</b>

**Coordinador de Acceso y  
Verificación de Solicitudes**  
(Auxiliar Técnico)

5I-B Silva Valencia Erika Esperanza

**Coordinador de Evaluación y  
Asignación de Beneficiarios**  
(Profesionista Especializado)

8B-B Valenzuela Nieblas Agustina

**Coordinador de Seguimiento  
a Beneficiarios**  
(Profesionista Especializado)

8B-B Munguía Rascón Erika Georgina

**Verificador de  
Solicitudes (10)**

8B-B Ceceña Zacarias Emma Lorena  
(Coordinador de Área)

8B-B Lugo Enríquez Marcela Guadalupe  
(Profesionista Especializado)

8B-B Muñoz Contreras María Elena  
(Coordinador de Área)

8I-B Fregozo Carmelo Luz María  
(Coordinador de Área)

6A-B Campos Ortega Carmen Geovanna  
(Coordinador Técnico)

4I-B Piña Valdez Laura Abigail  
(Analista programador)

4I-C Paz Fimbres Francisca Gabriela  
(Asistente)

4I-C Lopez Cardona Bianca Esthefany  
(Auxiliar Técnico)

4I-C Buzame Escalante Tania Elena  
(Verificador)

**Evaluador de  
Solicitudes y Atención  
a Usuarios (7)**

8B-B Estrada Murrieta Dolores Beatriz  
(Profesionista Especializado)

6B-B Pérez Almada Suhail Cecilia  
(Coordinador Técnico)

6I-C Acedo Leyva Daniel Salvador  
(Asistente)

5B-B Cazarez Saucedo Dennis Olivia  
(Auxiliar Técnico)

5B-B García Waldez Edna Alejandra  
(Auxiliar Técnico)

4I-C Salazar López Lizeth Alejandra  
(Asistente)

4I-C Vasquez Rico Leslie Vanessa  
(Asistente)

**Responsable de  
Seguimiento a Beneficiarios**

8A-B González Gutiérrez Myriam Guadalupe  
(Coordinador Técnico)

**Responsable de Módulo de  
Información y Conmutador (2)**

4I-C Guzman Acosta Karen Paola  
(Auxiliar Técnico)

5B-C Franco Aguirre Marcela Guadalupe  
(Analista técnico)

**B**

N	N
8	8
6	2
5	3
4	1
<b>T</b>	<b>1</b>

**Archivista**  
(Analista Técnico)

2A-C López Román Óscar Manuel

<b>T</b>	<b>2</b>
----------	----------



GOBIERNO  
DE SONORA

# Secretaría de Educación y Cultura

## Instituto de Becas y Crédito Educativo del Estado de Sonora

### Subdirección de Integración de Pagos a Beneficiarios

Septiembre 2024

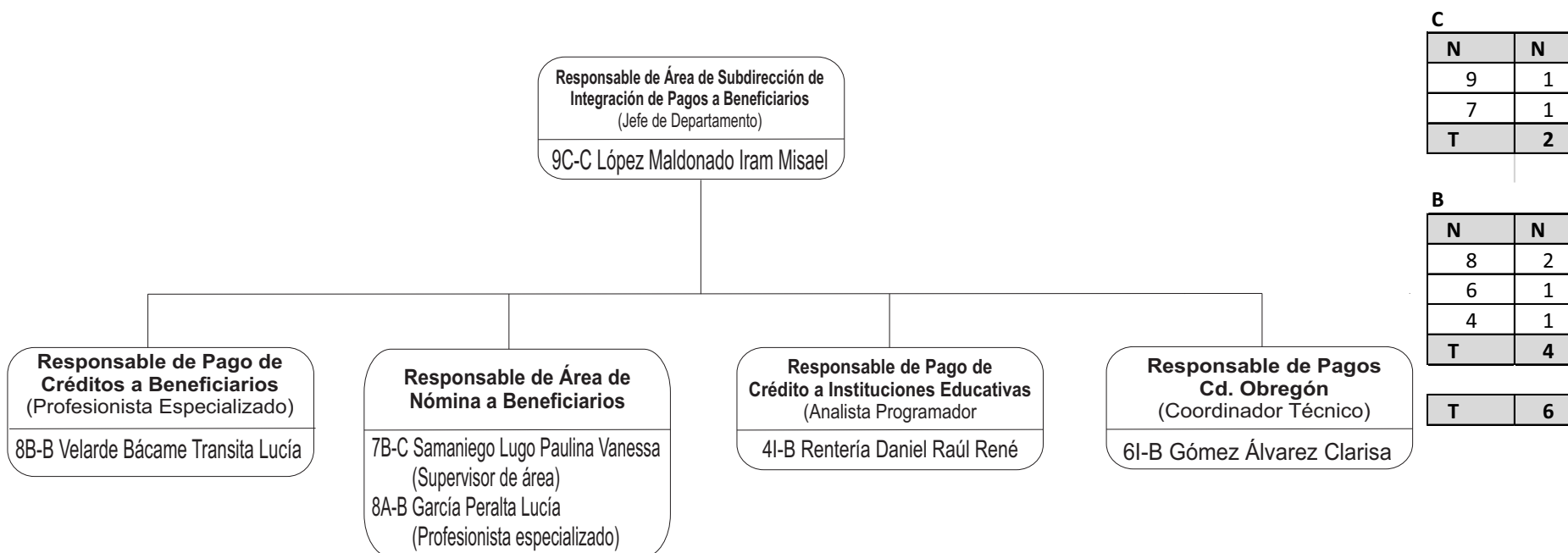



GOBIERNO  
DE SONORA

# Secretaría de Educación y Cultura

## Instituto de Becas y Crédito Educativo del Estado de Sonora

### Subdirección de Cartera

Septiembre 2024

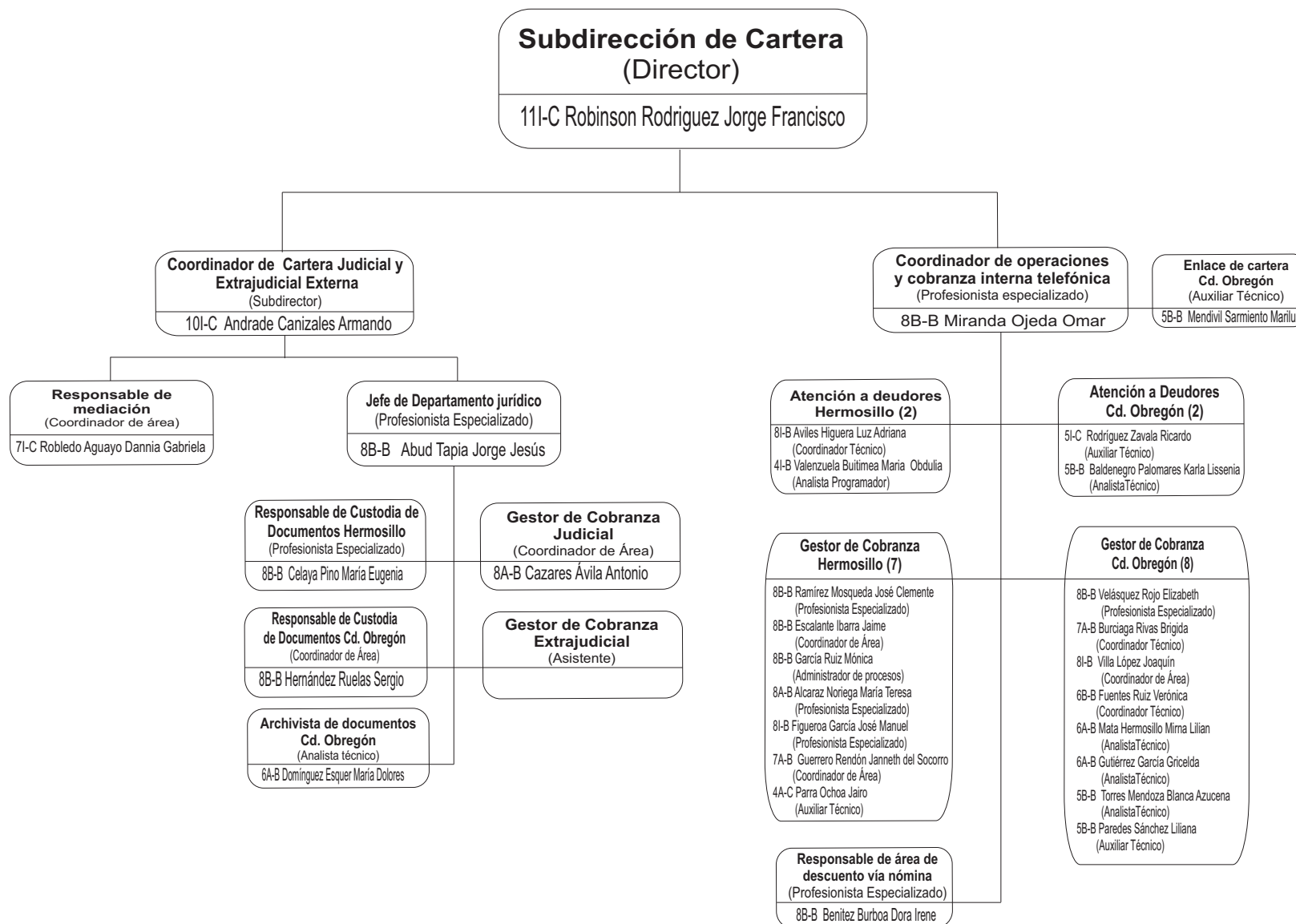

**C**

N	N
1	1
1	1
7	1
5	1
4	1
<b>T</b>	<b>5</b>

**B**

N	N
8	1
7	2
6	4
5	4
4	1
<b>T</b>	<b>2</b>

<b>T</b>	<b>3</b>
----------	----------





GOBIERNO  
DE SONORA

# Secretaría de Educación y Cultura

Instituto de Becas y Crédito Educativo  
del Estado de Sonora

## Dirección de Gestión Financiera

Septiembre 2024



C

N	N
1	1
4	1
T	2

B

N	N
T	0

T	2
---	---



GOBIERNO DE SONORA

# Secretaría de Educación y Cultura

## Instituto de Becas y Crédito Educativo del Estado de Sonora

### Dirección de Administración

Septiembre 2024

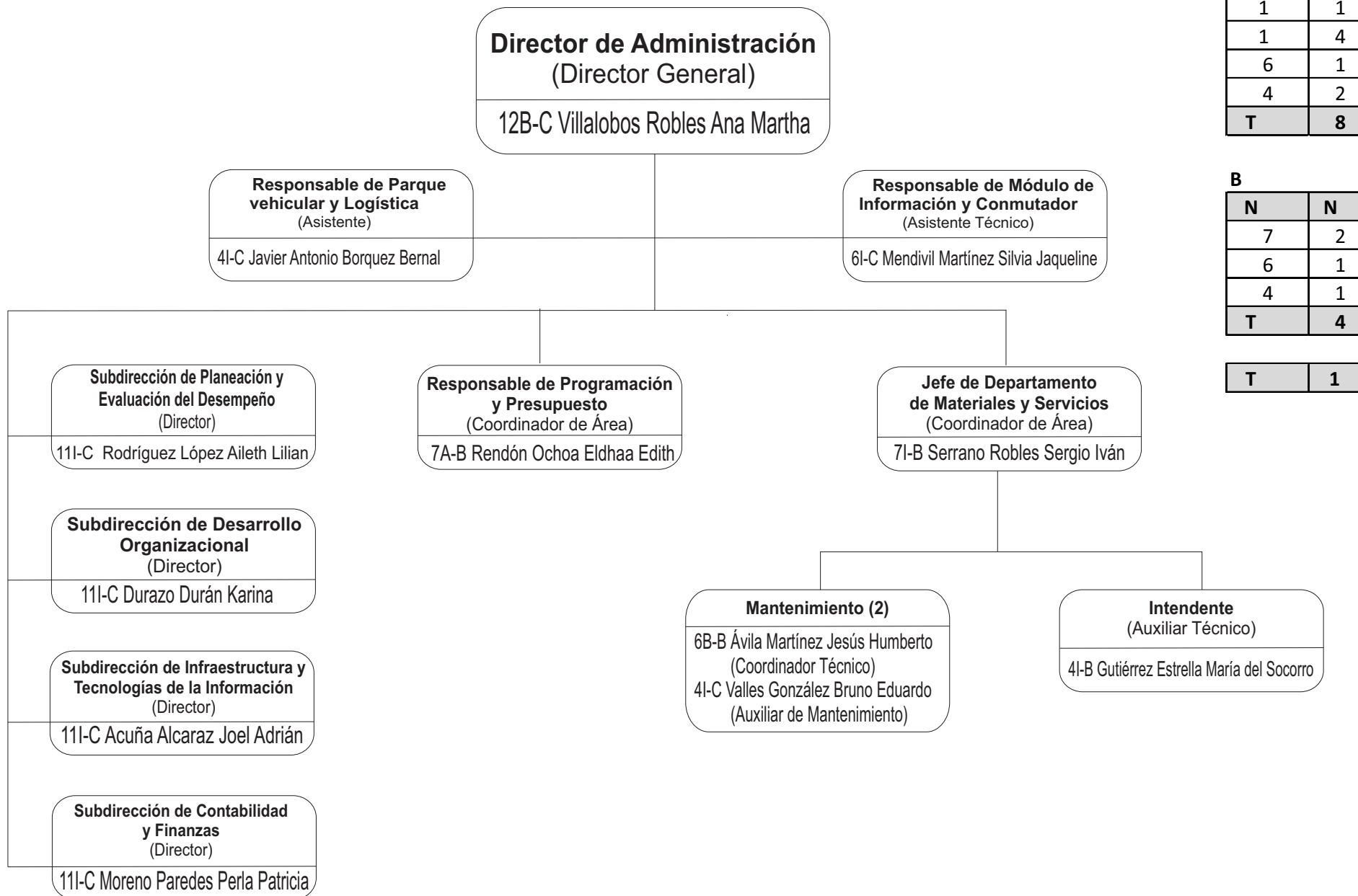

**C**

N	N
1	1
1	4
6	1
4	2
<b>T</b>	<b>8</b>

**B**

N	N
7	2
6	1
4	1
<b>T</b>	<b>4</b>

<b>T</b>	<b>1</b>
----------	----------



Gobierno  
de **SONORA**

# Secretaría de Educación y Cultura

## Instituto de Becas y Crédito Educativo del Estado de Sonora

### Subdirección de Planeación y Evaluación del Desempeño

Septiembre 2024

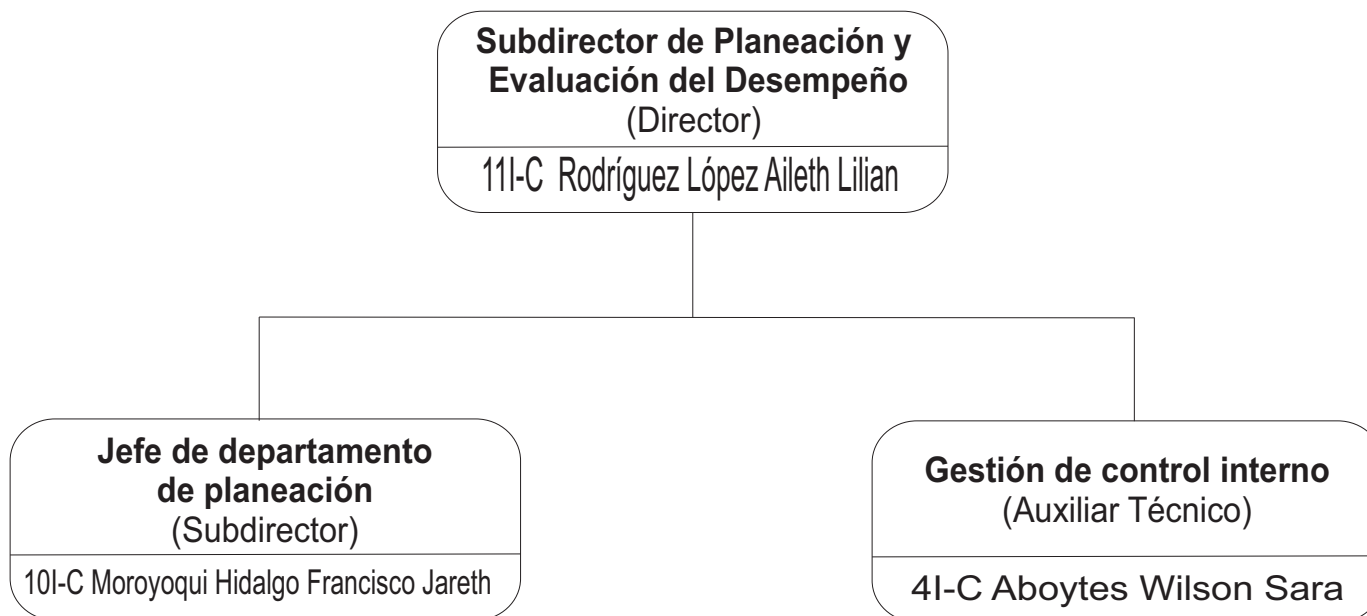

C

N	N
1	1
1	1
4	1
T	3



Gobierno de SONORA

# Secretaría de Educación y Cultura

## Instituto de Becas y Crédito Educativo del Estado de Sonora

### Subdirección de Infraestructura y Tecnologías de la Información

Septiembre 2024

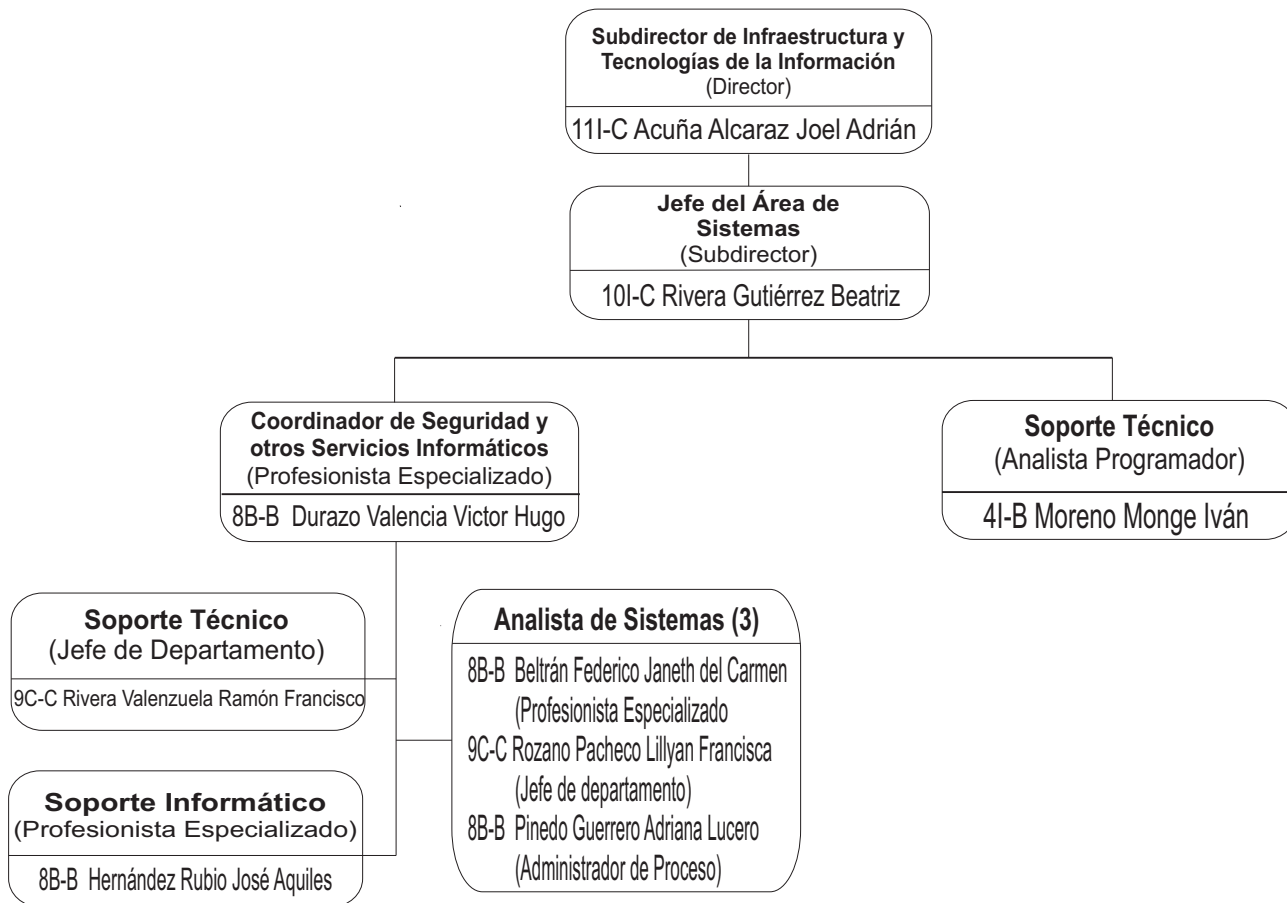

**C**

N	N
1	1
1	1
9	2
<b>T</b>	<b>4</b>

**B**

N	N
8	4
4	1
<b>T</b>	<b>5</b>

<b>T</b>	<b>9</b>
----------	----------



GOBIERNO  
DE SONORA

# Secretaría de Educación y Cultura

## Instituto de Becas y Crédito Educativo del Estado de Sonora

### Subdirección de Desarrollo Organizacional

Septiembre 2024

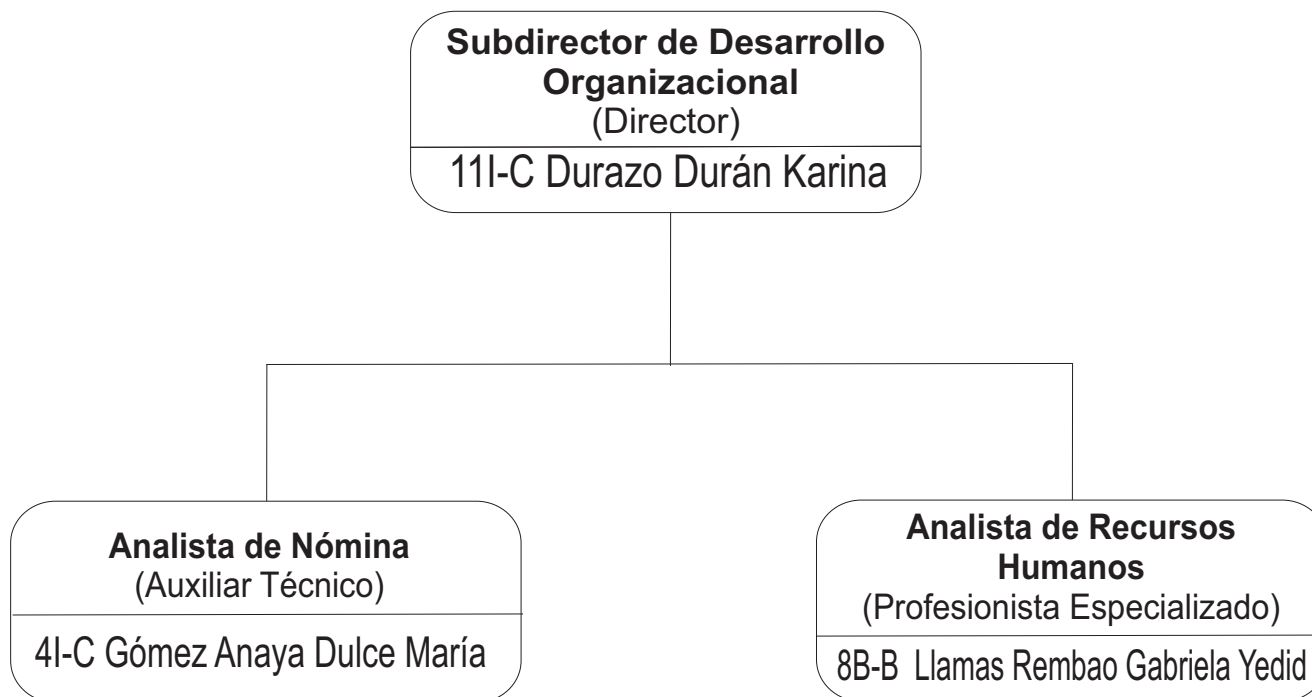

**C**

N	N
1	1
4	1
<b>T</b>	<b>2</b>

**B**

N	N
8	1
<b>T</b>	<b>1</b>

<b>T</b>	<b>3</b>
----------	----------



GOBIERNO DE SONORA

# Secretaría de Educación y Cultura

## Instituto de Becas y Crédito Educativo del Estado de Sonora

### Subdirección de Contabilidad y Finanzas

Septiembre 2024

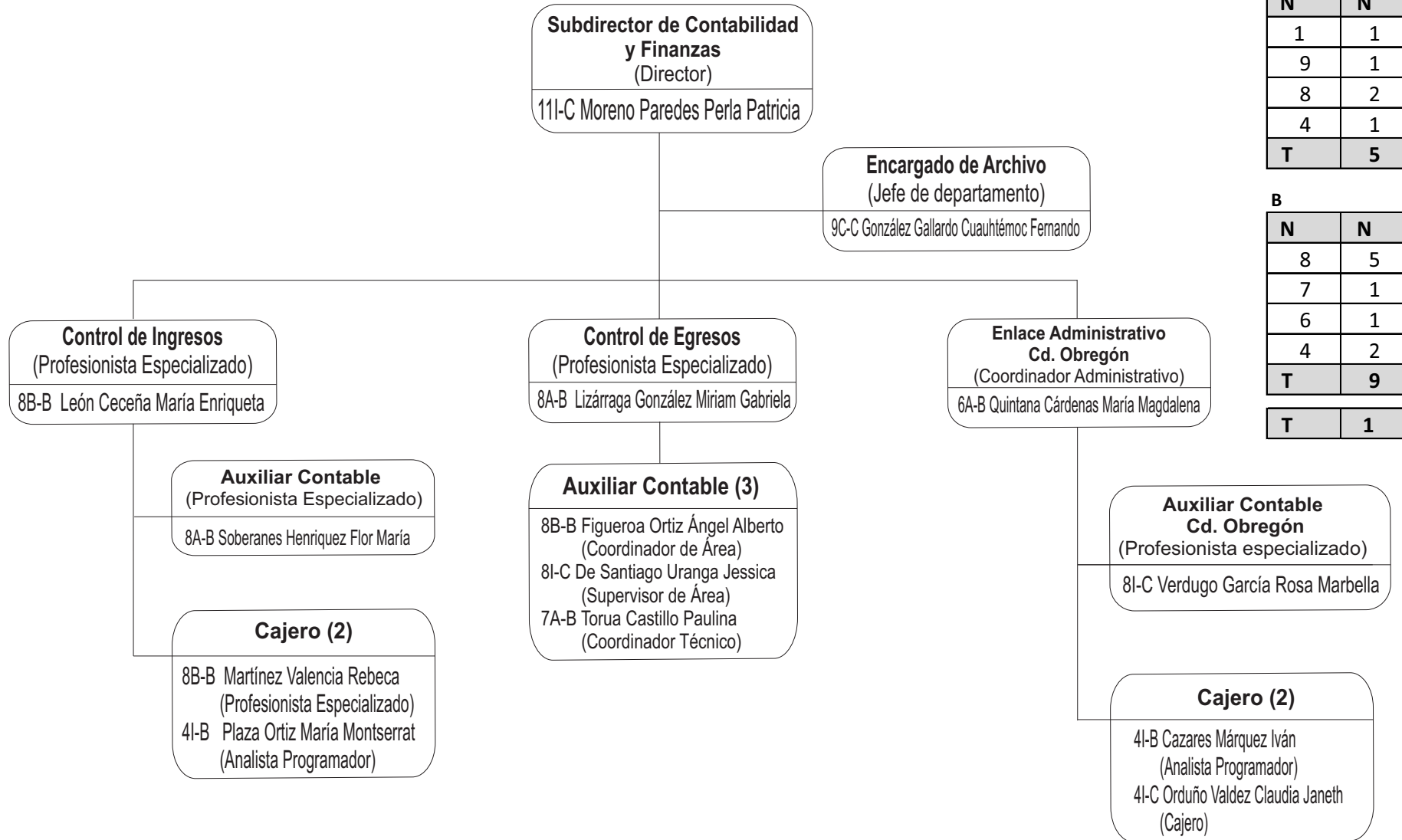

**C**

N	N
1	1
9	1
8	2
4	1
<b>T</b>	<b>5</b>

**B**

N	N
8	5
7	1
6	1
4	2
<b>T</b>	<b>9</b>
<b>T</b>	<b>1</b>



Gobierno  
de SONORA

# Secretaría de Educación y Cultura

## Instituto de Becas y Crédito Educativo del Estado de Sonora

### Órgano Interno de Control

Septiembre 2024

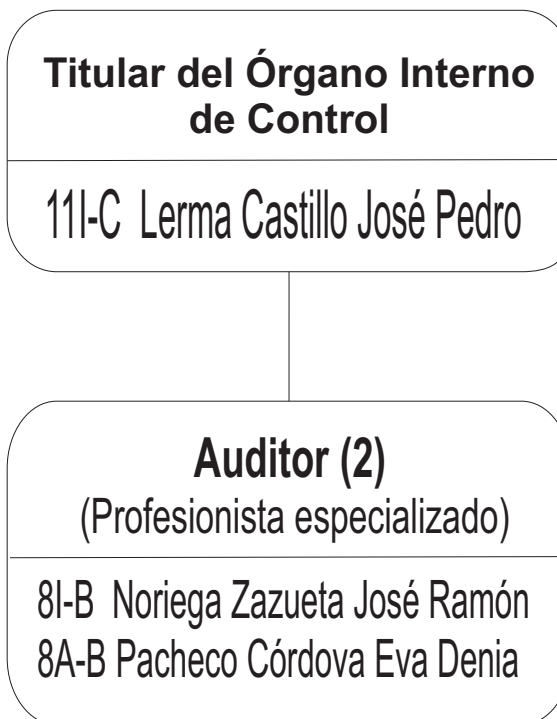

**C**

N	N
1	1
T	1

**B**

N	N
8	2
T	2

T	3
---	---